

2022회계연도
세입세출결산보고서

2023.

금 융 위 원 회

2022 회계연도

세입세출결산보고서

2023

금융위원회

목 차

| | |
|----------------------------|----|
| I . 결산 개요 | 1 |
| 제1장. 일반현황 | 3 |
| 1. 주요기능 | 3 |
| 2. 조직구조 | 4 |
| 3. 정원현황 | 6 |
| 4. 회계연도 주요 정책목표 | 7 |
| 제2장. 세입세출(수입지출)결산 분석 | 8 |
| 1. 세입세출결산 분석 | 8 |
| 1) 세입세출결산 총괄 | 8 |
| 2) 세입결산 | 10 |
| 3) 세출결산 | 11 |
| 4) 성질별 세출실적 | 14 |
| 5) 이월·불용내역 | 17 |
| 6) 이체·이용·전용내역 | 18 |
| 2. 수입지출결산 분석 | 19 |
| 1) 수입지출결산 총괄 | 19 |
| 2) 수입결산 | 30 |
| 3) 지출결산 | 36 |
| 4) 성질별 지출실적 | 42 |
| 5) 기금 지출 이월·불용내역 | 48 |
| 6) 출연금 및 보조금 지출현황 | 54 |
| <별첨> 예비금(비) 사용개황 | 55 |
| 1. 예비비 사용 분석 | 57 |
| 2. 예비비 사용 평가 | 58 |

| | |
|------------------------|----|
| II. 세입세출(수입지출)결산 | 59 |
|------------------------|----|

| | |
|-------------------|----|
| 제1장. 세입세출결산 | 61 |
|-------------------|----|

| | |
|------------------|----|
| 1. 세입결산보고서 | 62 |
|------------------|----|

| | |
|------------------|----|
| 2. 세출결산보고서 | 64 |
|------------------|----|

| | |
|---------------|----|
| 3. 부속서류 | 74 |
|---------------|----|

| | |
|--------------------|----|
| 1) 계속비 결산명세서 | 74 |
|--------------------|----|

| | |
|---------------------------|----|
| 1의2) 세입세출결산 사업별 설명서 | 82 |
|---------------------------|----|

| | |
|-----------------------|----|
| 2) 총액계상 사업집행명세서 | 94 |
|-----------------------|----|

| | |
|-----------------------|----|
| 3) 수입대체경비 사용명세서 | 98 |
|-----------------------|----|

| | |
|----------------|-----|
| 4) 이월명세서 | 110 |
|----------------|-----|

| | |
|----------------------|-----|
| 5) 명시이월비 집행명세서 | 112 |
|----------------------|-----|

| | |
|-----------------------------|-----|
| 6) 정부기업특별회계 회전자금운용명세서 | 114 |
|-----------------------------|-----|

| | |
|-------------------------|-----|
| 7) 성인지 결산서 : 해당없음 | 114 |
|-------------------------|-----|

| | |
|-----------------------|-----|
| 8) 예비금(비) 사용명세서 | 116 |
|-----------------------|-----|

| | |
|------------------------------------|-----|
| 8의2) 총사업비 관리대상 사업의 사업별 집행명세서 | 124 |
|------------------------------------|-----|

| | |
|------------------|-----|
| 9) 현물출자명세서 | 128 |
|------------------|-----|

| | |
|-------------------------------------|-----|
| 10) 재정증권발행 및 한국은행 일시차입금 운용명세서 | 130 |
|-------------------------------------|-----|

| | |
|-------------------|-----|
| 제2장. 수입지출결산 | 132 |
|-------------------|-----|

| | |
|------------------|-----|
| 1. 수입결산보고서 | 132 |
|------------------|-----|

| | |
|------------------|-----|
| 2. 지출결산보고서 | 156 |
|------------------|-----|

| | |
|---------------|-----|
| 3. 부속서류 | 176 |
|---------------|-----|

| | |
|------------------|-----|
| 1) 재원조성실적표 | 176 |
|------------------|-----|

| | |
|--------------------|-----|
| 2) 성인지 기금결산서 | 184 |
|--------------------|-----|

| | |
|--------------------------|-----|
| 3) 기금운용계획 변경내용 설명서 | 184 |
|--------------------------|-----|

| | |
|----------------------------------|-----|
| 4) 총사업비 관리대상 사업의 사업별 집행명세서 | 192 |
|----------------------------------|-----|

<참고> 프로그램 결산 197

- 1. 연차별 프로그램 결산 총괄표 200
- 2. 당년도 프로그램 결산 총괄표 204

<별첨> 결산 부표 209

- 1. 세입불납결손사유 총괄표 211
- 2. 세입불납결손액 조서 212
- 3. 세입미수납사유 총괄표 212
- 4. 세입미수납액 조서 214
- 5. 세출예산 전용사유 총괄표 214
- 6. 세출예산 전용조서 216
- 7. 세출예산 이용사유 총괄표 218
- 8. 세출예산 이용조서 219
- 8. 세출예산 이용조서 220
- 9. 세출예산 이체사유 총괄표 220
- 10. 세출예산 이체조서 222
- 11. 세출예산 이월사유 총괄표 222
- 12. 세출예산 이월조서 224
- 13. 세출예산 이월명세서 226
- 14. 세출예산 불용사유 총괄표 226
- 15. 세출예산 불용조서 228

... I 결 산 개 요

제1장. 일반현황

1. 주요기능

- (설립경위) '08.2월, 정부조직개편을 통해 재정경제부 금융정책기능과 금융감독위원회 감독정책기능을 통합하여 금융위원회를 설립

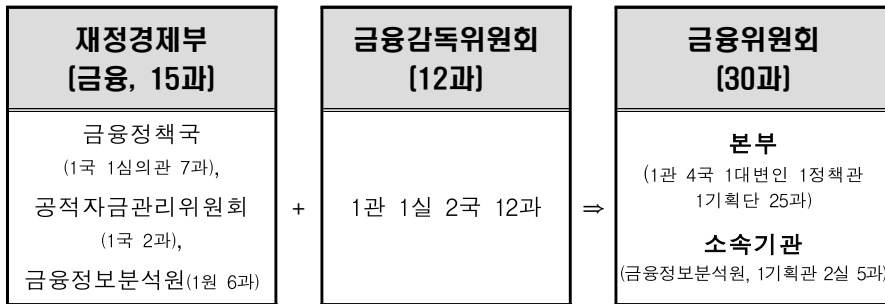

- 금융감독위원장과 금융감독원장의 겸임을 폐지하여 정책기능과 집행기능을 분리하고 권한과 책임을 명확화

- (설립목적) 금융산업 발전, 건전한 신용질서와 공정한 금융거래관행 확립 및 금융수요자 보호를 통한 국민경제 발전

□ 주요임무 및 비전

- 금융정책 및 금융제도에 관한 정책의 수립
- 금융기관의 감독 및 관련 규정의 제·개정
- 금융기관의 설립, 합병, 영업 양수·도 등과 관련된 인·허가
- 증권·선물시장의 관리·감독 및 감시
- 금융중심지의 조성·발전 관련 정책의 수립

2. 조직구조

□ 조직도

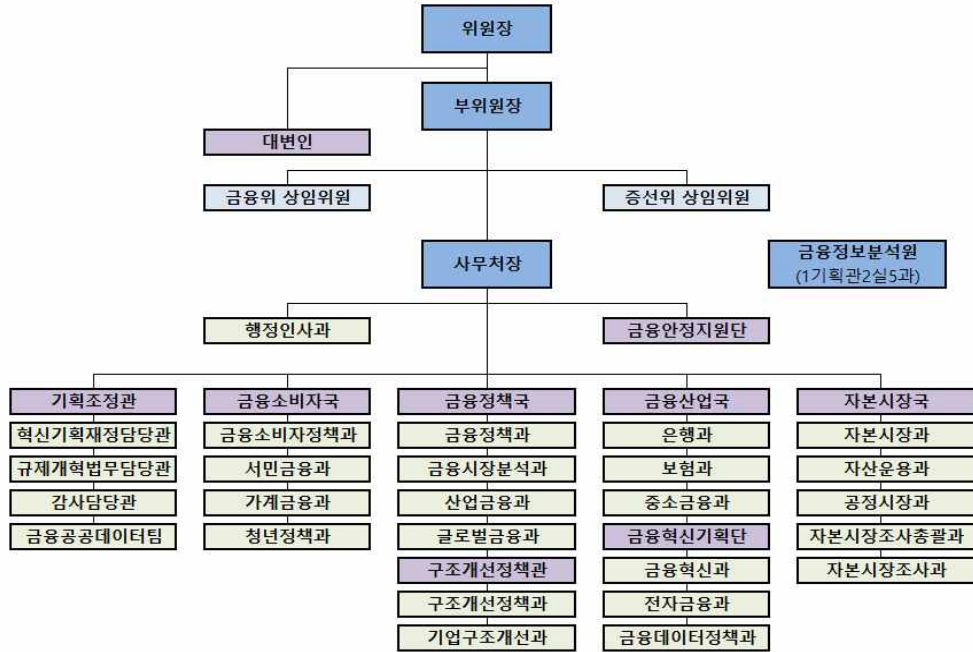

□ 주요업무

○ (금융위원회) 금융정책 및 금융감독에 관한 최고 의사결정기구

- 위원장, 부위원장, 상임위원 2인, 비상임위원 1인, 당연직 4인* 등 총 9인으로 구성

* 당연직 : 기획재정부 차관, 금융감독원장, 한국은행 부총재, 예금보험공사 사장

- 금융위원회의 사무를 처리하기 위하여 1관 4국 1대변인 1정책관 1기획단 25과로 사무처를 구성

| 구 분 | 주요 기능 |
|---------|--|
| 기획조정관 | 각종 정책·주요업무계획의 종합·조정, 국회업무·예산·감사 총괄 |
| 금융소비자국 | 금융소비자 정책 및 금융소비자 보호제도의 기획·총괄 |
| 금융정책국 | 금융정책 수립·감독, 금융시장동향분석, 중소기업금융정책 등 총괄 |
| 구조개선정책관 | 공적자금상환기금 관리, 예금자보호정책, 기업구조조정 정책 총괄 |
| 금융산업국 | 은행업·보험업·상호저축은행업·여신전문금융업·상호금융업 정책 총괄 |
| 금융혁신기획단 | 4차 산업혁명에 따른 금융분야 정책 수립·총괄 및 전자금융거래 정책 등 총괄 |
| 자본시장국 | 자본시장정책, 자산운용정책 총괄, 외감제도·공인회계사정책 총괄 |
| 대변인 | 주요정책에 관한 대국민 홍보계획 수립·조정 |

- (증권선물위원회) 금융위원회에 설치되어 자본시장 불공정거래 조사, 기업회계기준·감리 등에 관한 업무를 수행
 - 위원장(금융위 부위원장이 겸임), 상임위원 1인, 비상임위원 3인 등 총 5인으로 구성
- (금융정보분석원) 금융위원회 소속하에 설치되어 자금세탁행위 및 공중협박자금조달행위 규제 등에 관한 업무를 수행

| 구 분 | 주요 기능 |
|-------|--------------------------------------|
| 기획행정실 | 자금세탁방지제도 및 특정금융거래정보 보고제도 관련 정책·제도 총괄 |
| 심사분석실 | 특정금융거래정보의 심사분석·제공업무 통할·조정 |

3. 정원현황

□ 직제상 정원 및 현원

○ 정원 333명, 현원 321명 ('22.12월말 기준)

| | 정무직 | 일반직 | 별정직 | 특정직 | 계 |
|---------|-----|---------|-----|-----|---------|
| 정원 합계 | 2 | 322 | 1 | 8 | 333 |
| (현원 합계) | (2) | (320.5) | (1) | (8) | (331.5) |
| 본부 | 2 | 248 | 1 | — | 251 |
| 금융정보분석원 | — | 74 | — | 8 | 82 |

4. 회계연도 주요 정책목표

《 2022년 금융정책 추진방향 》

3+1
정책
목표

금융안정·금융발전에 기반한 경제성장 뒷받침
+ 포용금융 확산

정책
방향
및
핵심
과제



01. 견고한 금융안정 유지

- ① 부채관리 및 금융불균형 완화 → 가계·기업부채 관리
- ② 코로나19 금융대응조치의 질서있는 정상화 → 연착륙 유도
- ③ 금융시장·금융산업 리스크 관리 → 취약요인 선제조치



02. 금융역동성 제고 및 금융발전 유도

- ① 금융산업 경쟁력 제고 → 제도혁신 및 건전경영 유도
- ② 디지털전환 가속화 → 디지털 전략 수립·제도인프라 구축
- ③ 금융규제 선진화 및 자율성 확대 → 보안규제·내부통제규제 등 개선



03. 실물지원 강화를 통한 경제성장 견인

- ① 실물경제의 구조적 전환 뒷받침 → 디지털·탄소중립 이행 등 지원
- ② 기업자금 지원체계 고도화 → 벤처 지원 강화, 기업심사체계 혁신
- ③ 자본시장 혁신 유도 → 코넥스시장·공모펀드 경쟁력 강화



04. 포용금융 및 금융신뢰 확대

- ① 취약차주별 맞춤형 지원 강화 → 서민금융 공급·신용회복 지원
- ② 금융소비자 보호 강화 → 소비자 편익증진, 피해근절 등 추진
- ③ 공정성 확립 → 투자자 보호·가상자산 등 관리 강화

제2장. 세입세출(수입지출)결산 분석

1. 세입세출결산 분석

1) 세입세출결산 총괄

☐ 총괄

(단위: 백만원, %)

| 구분 | | 당 회계연도 | | | 전년도결산액 | 전년대비 증감율 |
|---------------------|----|-------------|------------|--------------|-----------|-------------|
| | | 예산현액 (B) | 결산액 (C) | 집행율 (C/B) | | |
| 합 계 | 세입 | 281,749 | 316,551 | 112.4 | 258,122 | 22.6 |
| | 세출 | 4,156,769 | 4,151,816 | 99.9 | 3,939,376 | 5.4 |
| 일반회계 | 세입 | 281,749 | 316,551 | 112.4 | 258,122 | 22.6 |
| | 세출 | 4,156,769 | 4,151,816 | 99.9 | 3,699,376 | 12.2 |
| 특별회계 | 세출 | | | - | 240,000 | -100.0 |
| 소재부품장비경쟁력강화 특별회계 | 세출 | - | - | - | 240,000 | -100.0 |

- 2022회계연도 금융위원회 소관 일반회계 세입예산현액은 2,817억 49백만원이며, 112.4%인 3,165억 51백만원을 수납하였음
 - 전년대비 세입 결산액이 22.6% 증가한 주요 이유는 주택금융신용보증기금 여유재원 일반회계전입금 예산이 증가하였기 때문임
- 2022회계연도 금융위원회 소관 일반회계 세출예산현액은 4조 1,567억 69백만원이며, 99.9%인 4조 1,518억 16백만원을 집행하였음
 - 전년대비 세출예산 결산액이 5.4% 증가한 이유는 출자금 예산이 증가하였기 때문임

<참고> 최근 5개년간 세입세출결산 내역

□ 세입

(단위: 백만원)

| 구분 | | 예산액 | 징수결정액 | 수납액 | 불납결손액 | 미수납액 |
|------|------|---------|---------|---------|-------|--------|
| 2018 | 합 계 | 28,585 | 62,013 | 42,965 | 1,339 | 17,708 |
| | 일반회계 | 28,585 | 62,013 | 42,965 | 1,339 | 17,708 |
| | 특별회계 | - | - | - | - | - |
| 2019 | 합 계 | 38,751 | 65,387 | 36,610 | 328 | 28,449 |
| | 일반회계 | 38,751 | 65,387 | 36,610 | 328 | 28,449 |
| | 특별회계 | - | - | - | - | - |
| 2020 | 합 계 | 854,191 | 883,634 | 853,607 | 464 | 29,562 |
| | 일반회계 | 854,191 | 883,634 | 853,607 | 464 | 29,562 |
| | 특별회계 | - | - | - | - | - |
| 2021 | 합 계 | 248,069 | 287,655 | 258,122 | 529 | 29,004 |
| | 일반회계 | 248,069 | 287,655 | 258,122 | 529 | 29,004 |
| | 특별회계 | - | - | - | - | - |
| 2022 | 합 계 | 281,749 | 350,061 | 316,551 | 746 | 32,763 |
| | 일반회계 | 281,749 | 350,061 | 316,551 | 746 | 32,763 |
| | 특별회계 | - | - | - | - | - |

□ 세출

(단위: 백만원)

| 구분 | | 예산액 | 예산현액 | 지출액 | 다음연도이월액 | 불용액 |
|------|------|-----------|-----------|-----------|---------|-------|
| 2018 | 합 계 | 2,446,906 | 2,446,957 | 2,443,968 | 237 | 2,752 |
| | 일반회계 | 2,446,906 | 2,446,957 | 2,443,968 | 237 | 2,752 |
| | 특별회계 | - | - | - | - | - |
| 2019 | 합 계 | 3,074,360 | 3,074,761 | 3,068,825 | 202 | 5,734 |
| | 일반회계 | 3,074,360 | 3,074,761 | 3,068,825 | 202 | 5,734 |
| | 특별회계 | - | - | - | - | - |
| 2020 | 합 계 | 5,569,603 | 5,677,605 | 5,670,408 | 96 | 7,101 |
| | 일반회계 | 5,369,603 | 5,477,605 | 5,470,408 | 96 | 7,101 |
| | 특별회계 | 200,000 | 200,000 | 200,000 | - | - |
| 2021 | 합 계 | 3,945,172 | 3,945,268 | 3,939,376 | 227 | 5,665 |
| | 일반회계 | 3,705,172 | 3,705,268 | 3,699,376 | 227 | 5,665 |
| | 특별회계 | 240,000 | 240,000 | 240,000 | - | - |
| 2022 | 합 계 | 4,156,542 | 4,156,769 | 4,151,816 | 90 | 4,863 |
| | 일반회계 | 4,156,542 | 4,156,769 | 4,151,816 | 90 | 4,863 |
| | 특별회계 | - | - | - | - | - |

2) 세입결산

□ 회계별 세입결산

<일반회계>

(단위: 백만원, %)

| 구 분 | 예산액(A) | 징수결정액(B) | 수납액(C) | C/A | C/B | 불납결손액 | 미수납액 |
|--------|---------|----------|---------|-------|------|-------|--------|
| 2022년도 | 281,749 | 350,061 | 316,551 | 112.4 | 90.4 | 746 | 32,763 |
| 2021년도 | 248,069 | 287,655 | 258,122 | 104.1 | 89.7 | 529 | 29,004 |
| 증감율 | 13.6 | 21.7 | 22.6 | - | - | 40.9 | 13.0 |

- 2022회계연도 금융위원회 소관 일반회계 세입 예산액은 2,817억 49백만원이며, 징수결정액은 3,500억 61백만원으로, 이 중 112.4%인 3,165억 51백만원을 수납하였고, 7억 46백만원을 불납결손 처리하였으며, 327억 63백만원을 미수납하였음
- 불납결손액 7억 46백만원은 소멸시효가 완성된 과태료·과징금 건을 대상으로 재산조사를 실시하여 소유재산이 전무한 장기체납 건을 기준으로 실시하였음
- 미수납액 327억 63백만원은 납기미도래(40억 72백만원) 및 납부기한 연장 등 징수유예(1억 24백만원), 폐업·재력부족 등 납부능력부족(285억 67백만원) 등에 따른 것임

3) 세출결산

□ 총괄

(단위: 백만원, %)

| 구 분 | 예산액(A) | 예산현액(B) | 지출액(C) | C/A | C/B | 차년도 이월액 | 불용액 |
|--------|-----------|-----------|-----------|------|------|------------|-------|
| 2022년도 | 4,156,542 | 4,156,769 | 4,151,816 | 99.9 | 99.9 | 90 | 4,863 |
| 2021년도 | 3,945,172 | 3,945,268 | 3,939,376 | 99.9 | 99.9 | 227 | 5,665 |
| 증감율 | 5.4 | 5.4 | 5.4 | - | - | -60.2 | -14.2 |

- 2022회계연도 금융위원회 총괄 세출예산현액은 4조 1,567억 69백만원이며, 이 중 99.9%인 4조 1,518억 16백만원을 집행하였고, 90백만원은 이월, 48억 63백만원은 불용처리하였음
- 불용내역은 주요사업비 집행잔액 6억 40백만원, 기본경비 집행잔액 20억 83백만원, 본부 및 소속기관(FIU) 인건비 집행잔액 21억 40백만원 등임
- 주요사업비 불용내역은 핀테크 지원 사업 사업비 2억 9백만원, 자금세탁 방지추진 사업비 1억 60백만원, 국제협력 및 금융중심지추진 사업비 1억 57백만원 등임
- 이월내역은 연내 완료하지 못한 정책연구용역(3건) 대금 90백만원으로 사고이월임

□ 회계별 세출결산

<일반회계>

(단위: 백만원, %)

| 구 분 | 예산액(A) | 예산현액(B) | 지출액(C) | C/A | C/B | 차년도 이월액 | 불용액 |
|--------|-----------|-----------|-----------|------|------|------------|-------|
| 2022년도 | 4,156,542 | 4,156,769 | 4,151,816 | 99.9 | 99.9 | 90 | 4,863 |
| 2021년도 | 3,705,172 | 3,705,268 | 3,699,376 | 99.8 | 99.8 | 227 | 5,665 |
| 증감율 | 12.2 | 12.2 | 12.2 | - | - | -60.2 | -14.2 |

- 2022회계연도 금융위원회 총괄 세출예산현액은 4조 1,567억 69백만원이며 이 중 99.9%인 4조 1,518억 16백만원을 집행하였고, 90백만원은 이월, 48억 63백만원은 불용처리하였음
- 불용내역은 주요사업비 집행잔액 6억 40백만원, 기본경비 집행잔액 20억 83백만원, 본부 및 소속기관(FIU) 인건비 집행잔액 21억 40백만원 등임
- 주요사업비 불용내역은 핀테크 지원 사업 사업비 2억 9백만원, 자금세탁 방지추진 사업비 1억 60백만원, 국제협력 및 금융중심지추진 사업비 1억 57백만원 등임
- 이월내역은 연내 완료하지 못한 정책연구용역(3건) 대금 90백만원으로 사고 이월임

<소재부품장비경쟁력강화특별회계>

(단위: 백만원, %)

| 구 분 | 예산액(A) | 예산현액(B) | 지출액(C) | C/A | C/B | 차년도 이월액 | 불용액 |
|--------|---------|---------|---------|-------|-------|------------|-----|
| 2022년도 | - | - | - | - | - | - | - |
| 2021년도 | 240,000 | 240,000 | 240,000 | 100.0 | 100.0 | - | - |
| 증감율 | -100.0 | -100.0 | -100.0 | - | - | - | - |

4) 성질별 세출실적

□ 총괄

(단위: 백만원, %)

| 구 분 | 계 | 인건비 | 물건비 | 이전지출 | 자산취득 | 상환지출 | 전출금등 | 예비비 및 기타 |
|--------|-----------|--------|--------|---------|-----------|------|-----------|-------------|
| 2022년도 | 4,151,816 | 31,086 | 16,120 | 144,832 | 1,359,778 | - | 2,600,000 | - |
| 2021년도 | 3,939,376 | 29,994 | 17,177 | 59,132 | 1,233,072 | - | 2,600,000 | - |
| 증감율 | 5.4 | 3.6 | -6.2 | 144.9 | 10.3 | - | 0.0 | - |

○ 2022회계연도 금융위원회 총괄 집행액은 4조 1,518억 16백만원으로 이를 성질별로 분류해보면,

- 인건비는 310억 86백만원으로, 이는 전년대비 3.6% 증가한 수치임
- 물건비는 161억 20백만원으로, 이는 전년대비 6.2% 감소한 수치임
- 이전지출은 1,448억 32백만원으로, 이는 전년대비 144.9% 증가한 수치임
- 자산취득(자산취득비, 공사비, 일반출자금)은 1조 3,597억 78백만원으로, 이는 전년대비 10.3% 증가한 수치임
- 전출금은 2조 6,000억원으로, 이는 전년과 동일함

□ 회계·성질별 세출실적

<일반회계>

(단위: 백만원, %)

| 구 분 | 계 | 인건비 | 물건비 | 이전지출 | 자산취득 | 상환지출 | 전출금등 | 예비비 및 기타 |
|--------|-----------|--------|--------|---------|-----------|------|-----------|-------------|
| 2022년도 | 4,151,816 | 31,086 | 16,120 | 144,832 | 1,359,778 | - | 2,600,000 | - |
| 2021년도 | 3,699,376 | 29,994 | 17,177 | 59,132 | 993,072 | - | 2,600,000 | - |
| 증감율 | 12.2 | 3.6 | -6.2 | 144.9 | 36.9 | - | 0.0 | - |

○ 2022회계연도 금융위원회 총괄 집행액은 4조 1,518억 16백만원으로 이를 성질별로 분류해보면,

- 인건비는 310억 86백만원으로, 이는 전년대비 3.6% 증가한 수치임
- 물건비는 161억 20백만원으로, 이는 전년대비 6.2% 감소한 수치임
- 이전지출은 1,448억 32백만원으로, 이는 전년대비 144.9% 증가한 수치임
- 자산취득(자산취득비, 공사비, 일반출자금)은 1조 3,597억 78백만원으로, 이는 전년대비 10.3% 증가한 수치임
- 전출금은 2조 6,000억원으로, 이는 전년과 동일함

<소재부품장비경쟁력강화특별회계>

(단위: 백만원, %)

| 구 분 | 계 | 인건비 | 물건비 | 이전지출 | 자산취득 | 상환지출 | 전출금등 | 예비비 및 기타 |
|--------|---------|-----|-----|------|---------|------|------|-------------|
| 2022년도 | - | - | - | - | - | - | - | - |
| 2021년도 | 240,000 | - | - | - | 240,000 | - | - | - |
| 증감율 | -100.0 | - | - | - | -100.0 | - | - | - |

5) 이월·불용내역

□ 회계별 이월·불용내역

<일반회계>

(단위: 백만원, %)

| 구 분 | 계 | 인건비 | 물건비 | 이전지출 | 자산취득 | 상환지출 | 전출금등 | 예비비 및 기타 |
|------|----------------------|-----------------|-----------------|------------------|---------------------|--------|---------------------|----------|
| 예산현액 | 4,156,769 (100.0) | 33,646 (0.8) | 17,797 (0.4) | 145,518 (3.5) | 1,359,808 (32.7) | 0 - | 2,600,000 (62.5) | 0 - |
| 지출액 | 4,151,816 (100.0) | 31,086 (0.7) | 16,120 (0.4) | 144,832 (3.5) | 1,359,778 (32.8) | 0 - | 2,600,000 (62.6) | 0 - |
| 이월액 | 90 (100.0) | 0 - | 90 (100.0) | 0 - | 0 - | 0 - | 0 - | 0 - |
| 불용액 | 4,863 (100.0) | 2,561 (52.7) | 1,587 (32.6) | 686 (14.1) | 29 (0.6) | 0 - | 0 - | 0 - |

○ 2022회계연도 금융위 총괄 세출예산 이월액은 90백만원임

- 이월은 모두 물건비에서 발생

· 이월 내역은 연내 완료하지 못한 정책연구용역(3건) 대금 90백만원으로 사고이월임

○ 2022회계연도 금융위원회 총괄 세출예산 불용액은 48억 63백만원임

- 불용은 인건비 25억 61백만원(52.7%), 물건비 15억 87백만원(32.6%), 이전지출 6억 86백만원(14.1%) 순으로 발생

· 불용내역은 주요사업비 집행잔액 6억 40백만원, 기본경비 집행잔액 20억 83백만원, 본부 및 소속기관(FIU) 인건비 집행잔액 21억 40백만원 등임

6) 이체·이용·전용내역

□ 회계별 이체·이용·전용내역

(단위: 백만원, %)

| 구분 | | 2022년 | 2021년 | 증감 | 증감율 |
|----|------|-------|-------|------|-------|
| 전용 | 합 계 | 173 | 869 | -696 | -80.1 |
| | 일반회계 | 173 | 869 | -696 | -80.1 |

○ 2022회계연도 금융위원회 소관 일반회계 세출예산 전용액은 1억 73백만원으로 전년대비(8억 69백만원) 80.1% 감소하였음

- 전용 내역은 환율상승에 따른 국제기구 분담금 부족분 충당액 9백만원과 재외 공무원 및 가족에 대한 의료비 지원 6백만원을 위한 승인 전용, 기본경비 부족에 대한 자체 전용 1억 58백만원(기획조정관실 91백만원, 자본시장조사단 17백만원, 금융정책국 15백만원, 금융소비자국 15백만원, 대변인실 12백만원, 금융안정 지원단 8백만원) 등임

2. 수입지출결산 분석

1) 수입지출결산 총괄

□ 총괄

(단위: 백만원, %)

| 구 분 | 당회계연도 | | | 전년도 결산액 | 전년대비 증감율 |
|---------------|------------|------------|-------|------------|-------------|
| | 수정계획액(A) | 결산액(B) | (B/A) | | |
| 공적자금상환기금 | 7,134,062 | 7,107,748 | 99.6 | 7,098,411 | 0.1 |
| 농림수산업자신용보증기금 | 2,202,913 | 1,759,174 | 79.9 | 2,147,378 | -18.1 |
| 농어가목돈마련저축장려기금 | 55,717 | 53,260 | 95.6 | 68,240 | -22.0 |
| 신용보증기금 | 12,988,103 | 12,429,405 | 95.7 | 10,401,302 | 19.5 |
| 예금보험기금채권상환기금 | 3,197,000 | 4,345,682 | 135.9 | 3,874,184 | 12.2 |
| 주택금융신용보증기금 | 4,210,023 | 3,676,515 | 87.3 | 4,024,061 | -8.6 |

- 공적자금상환기금 수입·지출실적은 계획 7조 1,340억원의 99.6% 수준인 7조 1,077억원으로 전년대비 0.1% 증가하였음
- 농림수산업자신용보증기금 수입·지출실적은 계획 2조 2,029억원의 79.9% 수준인 1조 7,591억원으로 전년대비 18.1% 감소하였음
- 농어가목돈마련저축장려기금 수입·지출실적은 계획 557억원의 95.6% 수준인 532억원으로 전년대비 22.0% 감소하였음
- 신용보증기금 수입·지출실적은 계획 12조 9,881억원의 95.7% 수준인 12조 4,294억원으로 전년대비 19.5% 증가하였음
- 예금보험기금채권상환기금 수입·지출실적은 계획 3조 1,970억원의 135.9% 수준인 4조 3,456억원으로 전년대비 12.2% 증가하였음
- 주택금융신용보증기금 수입·지출실적은 계획 4조 2,100억원의 87.3% 수준인 3조 6,765억원으로 전년대비 8.6% 감소하였음

□ 기금별 수입·지출결산 총괄

<공적자금상환기금>

(단위: 백만원, %)

| 구 분 | | 수정계획액 (A) | 결산액 (B) | 증감 | |
|--------------|---------|--------------|------------|---------|-------|
| | | | | (B-A) | % |
| 수입 (자금조달) | 자체수입 | 2,428,437 | 2,403,233 | -25,204 | -1.0 |
| | 정부내부수입 | 4,705,625 | 4,704,514 | -1,111 | 0.0 |
| | 차입금 | - | - | - | - |
| | 여유자금회수 | - | 1 | 1 | - |
| 합계 | | 7,134,062 | 7,107,748 | -26,314 | -0.4 |
| 지출 (자금운용) | 사업비 | 175 | 81 | -94 | -53.6 |
| | 기금운영비 | - | - | - | - |
| | 정부내부지출 | 7,105,574 | 7,049,474 | -56,100 | -0.8 |
| | 차입금원금상환 | - | - | - | - |
| | 차입금이자상환 | - | - | - | - |
| | 여유자금운용 | 28,313 | 58,193 | 29,880 | 105.5 |

○ 수입(자금조달)은 계획대비 0.4% 감소

- 자체수입은 현물자산(유가증권) 매각으로 28,300백만원 수입예정이었으나 미매각됨에 따라 수입규모가 감소

- 정부내부수입은 기타특별회계전입금이 예정에 비해 총 1,111백만원 감소

○ 지출(자금운용)은 계획대비 0.4% 감소

- 사업비는 재고자산 미매각으로 자산매각비 총 94백만원 감소

- 정부내부지출은 공공자금관리기금 이자상환액이 예상보다 적게 발생하여 계획대비 총 56,100백만원 감소

<농림수산업자신용보증기금>

(단위: 백만원, %)

| 구 분 | | 수정계획액 (A) | 결산액 (B) | 증감 | |
|--------------|---------|--------------|------------|----------|-------|
| | | | | (B-A) | % |
| 수입 (자금조달) | 자체수입 | 443,027 | 384,874 | -58,153 | -13.1 |
| | 정부내부수입 | 130,000 | 130,000 | - | - |
| | 차입금 | - | - | - | - |
| | 여유자금회수 | 1,629,886 | 1,244,300 | -385,586 | -23.7 |
| 합계 | | 2,202,913 | 1,759,174 | -443,739 | -20.1 |
| 지출 (자금운용) | 사업비 | 354,045 | 315,865 | -38,180 | -10.8 |
| | 기금운영비 | 54,751 | 53,537 | -1,214 | -2.2 |
| | 정부내부지출 | - | - | - | - |
| | 차입금원금상환 | - | - | - | - |
| | 차입금이자상환 | - | - | - | - |
| | 여유자금운용 | 1,794,117 | 1,389,772 | -404,345 | -22.5 |

○ 2022년도 수입실적은 1조 7,591억원으로 계획(2조 2,029억원) 대비 20% 감소

- 자체수입은 보증료 593억원, 수입이자 295억원, 영업외수익40억원 등 조달

- 금융기관 출연금 1,971억원, 정부내 수입은 정부출연금 1,300억원

○ 2022년도 지출실적은 1조 7,591억원으로 계획(2조 2,029억원) 대비 20% 감소

- 사업비 3,159억원, 기금운영비 535억원, 여유자금 1조 3,898억원을 운용

<농어가목돈마련저축장려기금>

(단위: 백만원, %)

| 구 분 | | 수정계획액 (A) | 결산액 (B) | 증감 | |
|--------------|---------|--------------|------------|--------|-------|
| | | | | (B-A) | % |
| 수입 (자금조달) | 자체수입 | 26,615 | 26,638 | 23 | 0.1 |
| | 정부내부수입 | 26,615 | 26,615 | - | - |
| | 차입금 | - | - | - | - |
| | 여유자금회수 | 2,487 | 7 | -2,480 | -99.7 |
| 합계 | | 55,717 | 53,260 | -2,457 | -4.4 |
| 지출 (자금운용) | 사업비 | 54,628 | 53,260 | -1,368 | -2.5 |
| | 기금운영비 | 1 | - | -1 | - |
| | 정부내부지출 | - | - | - | - |
| | 차입금원금상환 | - | - | - | - |
| | 차입금이자상환 | - | - | - | - |
| | 여유자금운용 | 1,088 | - | -1,088 | - |

○ 수입(자금조달)

- 자체수입은 26,638백만원으로 계획(26,615백만원) 대비 집행실적은 100.1%임
- 정부내부수입(정부출연금)은 26,615백만원으로 계획(26,615백만원) 대비 집행실적이 100%임
- 여유자금회수는 7백만원으로 계획(2,487백만원) 대비 집행실적이 0.3%임

○ 지출(자금운용)

- 사업비(저축장려금)는 53,260백만원으로 계획(54,628백만원) 대비 집행실적이 97.5%임
- 기금운영비는 0원으로 계획(1백만원) 대비 집행실적이 0%임
- 여유자금운용은 0만원으로 계획(1,088백만원) 대비 집행실적이 0%임

<신용보증기금>

(단위: 백만원, %)

| 구 분 | | 수정계획액 (A) | 결산액 (B) | 증감 | |
|--------------|---------|--------------|------------|------------|-------|
| | | | | (B-A) | % |
| 수입 (자금조달) | 자체수입 | 2,680,464 | 2,704,957 | 24,493 | 0.9 |
| | 정부내부수입 | 1,112,025 | 1,067,025 | -45,000 | -4.0 |
| | 차입금 | - | - | - | - |
| | 여유자금회수 | 9,195,614 | 8,657,423 | -538,191 | -5.9 |
| 합계 | | 12,988,103 | 12,429,405 | -558,698 | -4.3 |
| 지출 (자금운용) | 사업비 | 3,324,010 | 1,725,983 | -1,598,027 | -48.1 |
| | 기금운영비 | 376,955 | 368,852 | -8,103 | -2.1 |
| | 정부내부지출 | - | - | - | - |
| | 차입금원금상환 | - | - | - | - |
| | 차입금이자상환 | - | - | - | - |
| | 여유자금운용 | 9,287,138 | 10,334,570 | 1,047,432 | 11.3 |

○ 2022년도 수입 및 지출 실적은 12조 4,294억원으로 계획(12조 9,881억원) 대비 95.7% 수준

- (수입) 자체수입 2조 7,050억원, 정부내부수입 1조 670억원, 여유자금회수 8조 6,574억원

- (지출) 사업비 1조 7,260억원, 기금운영비 3,689억원, 여유자금운용 10조 3,346억원

<예금보험기금채권상환기금>

(단위: 백만원, %)

| 구 분 | | 수정계획액 (A) | 결산액 (B) | 증감 | |
|--------------|---------|--------------|------------|-----------|---------|
| | | | | (B-A) | % |
| 수입 (자금조달) | 자체수입 | 3,183,581 | 3,232,579 | 48,998 | 1.5 |
| | 정부내부수입 | - | - | - | - |
| | 차입금 | - | - | - | - |
| | 여유자금회수 | 13,419 | 1,113,103 | 1,099,684 | 8,195.0 |
| 합계 | | 3,197,000 | 4,345,682 | 1,148,682 | 35.9 |
| 지출 (자금운용) | 사업비 | 80,765 | 751 | -80,014 | -99.1 |
| | 기금운영비 | 3,962 | 3,405 | -557 | -14.1 |
| | 정부내부지출 | 2,400,000 | 2,400,000 | - | - |
| | 차입금원금상환 | - | - | - | - |
| | 차입금이자상환 | - | - | - | - |
| | 여유자금운용 | 712,273 | 1,941,526 | 1,229,253 | 172.6 |

○ (수입) 자체수입 3조 2,325억 79백만원, 여유자금 회수 1조 1,131억 3백만원으로
계획(3조 1,970억원) 대비 1조 1,486억 82백만원 증가

○ (지출) 사업비 7억 51백만원, 기금운영비 34억 5백만원, 정부내지출(공적자금상환기
금전출) 2조 4,000억원을 지출하고 여유자금으로 1조 9,415억 26백만원을 보유하여
계획(3조 1,970억원) 대비 1조 1,486억 82백만원 증가

<주택금융신용보증기금>

(단위: 백만원, %)

| 구 분 | | 수정계획액 (A) | 결산액 (B) | 증감 | |
|--------------|---------|--------------|------------|----------|-------|
| | | | | (B-A) | % |
| 수입 (자금조달) | 자체수입 | 1,320,077 | 1,552,904 | 232,827 | 17.6 |
| | 정부내부수입 | 5,521 | 5,556 | 35 | 0.6 |
| | 차입금 | - | - | - | - |
| | 여유자금회수 | 2,884,425 | 2,118,056 | -766,369 | -26.6 |
| 합계 | | 4,210,023 | 3,676,515 | -533,508 | -12.7 |
| 지출 (자금운용) | 사업비 | 431,077 | 395,021 | -36,056 | -8.4 |
| | 기금운영비 | 65,985 | 62,798 | -3,187 | -4.8 |
| | 정부내부지출 | 232,000 | 232,000 | - | - |
| | 차입금원금상환 | - | - | - | - |
| | 차입금이자상환 | - | - | - | - |
| | 여유자금운용 | 3,480,961 | 2,986,697 | -494,264 | -14.2 |

○ 수입

- 자체수입은 출연금 증가 등으로 계획 대비 232,827백만원 증가한 1,552,904백만원 수납
- 정부내부수입은 계획 대비 35백만원 증가한 5,556백만원 수납
- 여유자금회수는 시장상환 변화 대응 및 자산운용전략 변경 등으로 계획 대비 766,369백만원 감소한 2,118,056백만원 수납

○ 지출

- 사업비는 담보설정비용 감소 등에 따라 계획 대비 36,056백만원 감소한 395,021 지출
- 기금운영비는 불필요한 예산집행 억제 노력 등을 통해 계획 대비 3,187백만원 감소한 62,798백만원 지출
- 정부내부지출은 과거 정부 출연금액 중 232,000백만원 일반회계 전출
- 여유자금운용은 시장상환 변화 대응 및 자산운용전략 변경 등으로 계획 대비 494,264백만원 감소한 2,986,697백만원 지출

<참고> 최근 5개년간 수입지출결산 내역

□ 수입

(단위: 백만원)

| 구 분 | | 수정수입계획액 | 징수결정액 | 수납액 | 불납결손액 | 미수납액 |
|-------------------|------|------------|------------|----------------------------|--------|-----------|
| 공적자금상환기금 | 2018 | 3,454,399 | 3,534,909 | (3,427,209) 3,534,909 | 0 | 0 |
| | 2019 | 8,722,846 | 8,554,596 | (8,457,796) 8,554,596 | 0 | 0 |
| | 2020 | 10,431,267 | 10,326,437 | (10,223,037) 10,326,437 | 0 | 0 |
| | 2021 | 7,178,531 | 7,244,311 | (7,098,411) 7,244,311 | 0 | 0 |
| | 2022 | 7,134,062 | 8,644,548 | (7,107,748) 8,644,548 | 0 | 0 |
| 농림수산업자 신용보증기금 | 2018 | 984,581 | 2,982,624 | (1,026,371) 1,026,371 | 40,518 | 1,915,735 |
| | 2019 | 1,721,886 | 3,841,009 | (1,769,235) 1,769,235 | 50,876 | 2,020,898 |
| | 2020 | 1,230,653 | 3,249,139 | (1,202,531) 1,202,531 | 43,985 | 2,002,623 |
| | 2021 | 2,049,879 | 4,199,709 | (2,147,378) 2,147,378 | 45,917 | 2,006,414 |
| | 2022 | 2,202,913 | 3,864,729 | (1,759,174) 1,759,174 | 55,195 | 2,050,359 |
| 농어가목돈마련 저축장려기금 | 2018 | 82,961 | 102,521 | (82,961) 102,521 | 0 | 0 |
| | 2019 | 70,815 | 75,945 | (70,815) 75,945 | 0 | 0 |
| | 2020 | 67,761 | 94,571 | (67,761) 94,571 | 0 | 0 |
| | 2021 | 68,240 | 89,170 | (68,240) 89,170 | 0 | 0 |
| | 2022 | 55,717 | 69,100 | (53,260) 69,100 | 0 | 0 |

| | | | | | | |
|------------------|------|------------|------------|----------------------------|-----------|------------|
| 신용보증기금 | 2018 | 7,827,790 | 24,060,360 | (8,118,699) 8,118,699 | 1,747,300 | 14,194,361 |
| | 2019 | 7,056,975 | 22,878,637 | (7,754,396) 7,754,396 | 2,161,329 | 12,962,912 |
| | 2020 | 10,700,617 | 24,158,040 | (10,362,036) 10,362,036 | 1,587,027 | 12,208,977 |
| | 2021 | 9,666,769 | 23,387,969 | (10,401,302) 10,401,302 | 1,674,782 | 11,311,885 |
| | 2022 | 12,988,103 | 24,431,528 | (12,429,405) 12,429,405 | 1,604,438 | 10,397,684 |
| 예금보험기금채권 상환기금 | 2018 | 7,410,902 | 5,900,978 | (5,898,944) 5,898,944 | 131 | 1,902 |
| | 2019 | 3,645,122 | 2,648,110 | (2,643,558) 2,643,558 | 0 | 4,553 |
| | 2020 | 4,050,321 | 2,890,749 | (2,889,603) 2,889,603 | 0 | 1,145 |
| | 2021 | 3,052,920 | 3,874,184 | (3,874,184) 3,874,184 | 0 | 0 |
| | 2022 | 3,197,000 | 4,345,682 | (4,345,682) 4,345,682 | 0 | 0 |
| 주택금융 신용보증기금 | 2018 | 4,455,612 | 6,960,379 | (4,024,360) 4,024,360 | 166,283 | 2,769,737 |
| | 2019 | 6,648,308 | 8,492,013 | (5,658,226) 5,658,226 | 213,176 | 2,620,611 |
| | 2020 | 6,576,157 | 8,788,559 | (6,298,582) 6,298,582 | 278,304 | 2,211,674 |
| | 2021 | 4,495,691 | 6,353,699 | (4,024,061) 4,024,061 | 193,096 | 2,136,541 |
| | 2022 | 4,210,023 | 6,029,136 | (3,676,515) 3,676,515 | 136,463 | 2,216,158 |

□ 지출

(단위: 백만원)

| 구 분 | | 수정지출계획액 | 지출계획현액 | 지출액 | 다음연도 이월액 | 불용액 |
|-------------------|------|------------|------------|------------------------------|-------------|---------|
| 공적자금상환기금 | 2018 | 3,454,399 | 3,454,399 | (3,427,209) 3,534,909 | 0 | 26,118 |
| | 2019 | 8,722,846 | 8,722,846 | (8,457,796) 8,554,596 | 0 | 236,846 |
| | 2020 | 10,431,267 | 10,431,267 | (10,223,037) 10,326,437 | 0 | 178,128 |
| | 2021 | 7,178,531 | 7,178,531 | (7,098,411) 7,244,311 | 0 | 52,568 |
| | 2022 | 7,134,062 | 7,134,062 | (7,107,748) 8,644,548 | 0 | 56,194 |
| 농림수산업자 신용보증기금 | 2018 | 984,581 | 984,581 | (1,026,371) 1,026,371 | 0 | 15,058 |
| | 2019 | 1,721,886 | 1,721,886 | (1,769,235) 1,769,235 | 0 | 15,063 |
| | 2020 | 1,230,653 | 1,230,653 | (1,202,531) 1,202,531 | 0 | 54,354 |
| | 2021 | 2,049,879 | 2,049,879 | (2,147,378) 2,147,378 | 0 | 24,601 |
| | 2022 | 2,202,913 | 2,202,913 | (1,759,174) 1,759,174 | 0 | 39,394 |
| 농어가목돈마련 저축장려기금 | 2018 | 82,961 | 82,961 | (82,961) 102,521 | 0 | 10 |
| | 2019 | 70,815 | 70,815 | (70,815) 75,945 | 0 | 0 |
| | 2020 | 67,761 | 67,761 | (67,761) 94,571 | 0 | 0 |
| | 2021 | 68,240 | 68,240 | (68,240) 89,170 | 0 | 0 |
| | 2022 | 55,717 | 55,717 | (53,260) 69,100 | 0 | 1,369 |
| 신용보증기금 | 2018 | 7,827,790 | 7,827,790 | (8,118,699) 8,118,699 | 1,541 | 379,101 |
| | 2019 | 7,056,975 | 7,058,516 | (7,754,396) 7,754,396 | 9,643 | 184,137 |

| | | | | | | |
|------------------|------|------------|------------|------------------------------|--------|-----------|
| 신용보증기금 | 2020 | 10,700,617 | 10,710,260 | (10,362,036) 10,362,036 | 40,113 | 687,151 |
| | 2021 | 9,666,769 | 9,706,882 | (10,401,302) 10,401,302 | 15,538 | 1,203,374 |
| | 2022 | 12,988,103 | 13,003,641 | (12,429,405) 12,429,405 | 0 | 1,621,668 |
| 예금보험기금채권 상환기금 | 2018 | 7,410,902 | 7,410,902 | (5,898,944) 5,898,944 | 0 | 131,346 |
| | 2019 | 3,645,122 | 3,645,122 | (2,643,558) 2,643,558 | 0 | 90,361 |
| | 2020 | 4,050,321 | 4,050,321 | (2,889,603) 2,889,603 | 0 | 58,201 |
| | 2021 | 3,052,920 | 3,052,920 | (3,874,184) 3,874,184 | 0 | 278,420 |
| | 2022 | 3,197,000 | 3,197,000 | (4,345,682) 4,345,682 | 353 | 80,218 |
| 주택금융 신용보증기금 | 2018 | 4,455,612 | 4,455,708 | (4,024,360) 4,024,360 | 82 | 121,526 |
| | 2019 | 6,648,308 | 6,648,390 | (5,658,226) 5,658,226 | 174 | 88,689 |
| | 2020 | 6,576,157 | 6,576,331 | (6,298,582) 6,298,582 | 1,505 | 34,083 |
| | 2021 | 4,495,691 | 4,497,196 | (4,024,061) 4,024,061 | 682 | 85,006 |
| | 2022 | 4,210,023 | 4,210,705 | (3,676,515) 3,676,515 | 627 | 39,298 |

2) 수입결산

<공적자금상환기금>

(단위: 백만원, %)

| 구 분 | 수정 수입계획액 (A) | 징수결정액 | 수납액 | | B/A | B/C | 불납 결손액 | 미수납액 |
|--------|--------------------|-----------|-----------|-----------|-------|-------|-----------|------|
| | | | 22년(B) | 21년(C) | | | | |
| 합계 | 7,134,062 | 8,644,548 | 7,107,748 | 7,098,411 | 99.6 | 100.1 | - | - |
| 자체수입 | 2,428,437 | 2,403,233 | 2,403,233 | 2,294,413 | 99.0 | 104.7 | - | - |
| 정부내부수입 | 4,705,625 | 4,704,514 | 4,704,514 | 4,803,992 | 100.0 | 97.9 | - | - |
| 차입금 | - | - | - | - | - | - | - | - |
| 여유자금회수 | - | 1,536,801 | 1 | 6 | - | 13.2 | - | - |

○ 수입(자금조달)은 계획대비 99.6% 수준이며, 전년대비 100.1% 수준

- 자체수입은 증가는 예금보험기금채권상환기금의 잉여금 전입액(2,400,000 백만원) 증가에 기인
- 정부내부수입의 감소는 자체수입 규모가 전년대비 증가함에 따라 공공자금관리기금 예수금 미발생에 기인

<농림수산업자신용보증기금>

(단위: 백만원, %)

| 구 분 | 수정 수입계획액 (A) | 징수결정액 | 수납액 | | B/A | B/C | 불납 결손액 | 미수납액 |
|--------|--------------------|-----------|-----------|-----------|-------|-------|-----------|-----------|
| | | | 22년(B) | 21년(C) | | | | |
| 합계 | 2,202,913 | 3,864,729 | 1,759,174 | 2,147,378 | 79.9 | 81.9 | 55,195 | 2,050,359 |
| 자체수입 | 443,027 | 2,490,429 | 384,874 | 377,333 | 86.9 | 102.0 | 55,195 | 2,050,359 |
| 정부내부수입 | 130,000 | 130,000 | 130,000 | 989,444 | 100.0 | 13.1 | - | - |
| 차입금 | - | - | - | - | - | - | - | - |
| 여유자금회수 | 1,629,886 | 1,244,300 | 1,244,300 | 780,601 | 76.3 | 159.4 | - | - |

- 자체수입은 재산수입, 경상이전수입, 재화및용역판매수입으로 전년대비 7,541백만원 증가한 384,874백만원을 수입
- 정부내 수입은 정부출연금 130,000백만원
- 여유자금회수는 여유자금운용규모 증가로 전년대비 463,699백만원 수입

<농어가목돈마련저축장려기금>

(단위: 백만원, %)

| 구 분 | 수정 수입계획액 (A) | 징수결정액 | 수납액 | | B/A | B/C | 불납 결손액 | 미수납액 |
|--------|--------------------|--------|--------|--------|-------|-------|-----------|------|
| | | | 22년(B) | 21년(C) | | | | |
| 합계 | 55,717 | 69,100 | 53,260 | 68,240 | 95.6 | 78.0 | - | - |
| 자체수입 | 26,615 | 26,638 | 26,638 | 34,124 | 100.1 | 78.1 | - | - |
| 정부내부수입 | 26,615 | 26,615 | 26,615 | 34,112 | 100.0 | 78.0 | - | - |
| 차입금 | - | - | - | - | - | - | - | - |
| 여유자금회수 | 2,487 | 15,847 | 7 | 4 | 0.3 | 184.7 | - | - |

- 자체수입은 26,638백만원으로 전년(34,124백만원) 대비 7,486백만원(21.9%) 감소
 - 한국은행출연금이 26,615백만원으로 전년(34,112백만원) 대비 7,497만원(22.0%) 감소
 - 여유자금운용이자수입은 23백만원으로 전년(12백만원) 대비 11백만원 증가
- 정부내부수입(정부출연금)은 26,615백만원으로 전년(34,112백만원) 대비 7,497백만원(22.0%) 감소
- 여유자금회수는 7백만원으로 전년(4백만원) 대비 3백만원 증가

<신용보증기금>

(단위: 백만원, %)

| 구 분 | 수정 수입계획액 (A) | 징수결정액 | 수납액 | | B/A | B/C | 불납 결손액 | 미수납액 |
|--------|--------------------|------------|------------|------------|-------|-------|-----------|------------|
| | | | 22년(B) | 21년(C) | | | | |
| 합계 | 12,988,103 | 24,431,528 | 12,429,405 | 10,401,302 | 95.7 | 119.5 | 1,604,438 | 10,397,684 |
| 자체수입 | 2,680,464 | 14,707,080 | 2,704,957 | 2,623,298 | 100.9 | 103.1 | 1,604,438 | 10,397,684 |
| 정부내부수입 | 1,112,025 | 1,067,025 | 1,067,025 | 442,638 | 96.0 | 241.1 | - | - |
| 차입금 | - | - | - | - | - | - | - | - |
| 여유자금회수 | 9,195,614 | 8,657,423 | 8,657,423 | 7,335,366 | 94.1 | 118.0 | - | - |

○ 2022년도 수입실적은 12조 4,294억원으로 계획(12조 9,881억원) 대비 95.7% 수입

- 구상권 회수 3,242억원, 신용보증료 8,545억원, 금융기관 출연금 1조 484억원, 이자수입 1,090억원, 정부출연금 1조 650억원 등

<예금보험기금채권상환기금>

(단위: 백만원, %)

| 구 분 | 수정 수입계획액 (A) | 징수결정액 | 수납액 | | B/A | B/C | 불납 결손액 | 미수납액 |
|--------|--------------------|-----------|-----------|-----------|---------|-------|-----------|------|
| | | | 22년(B) | 21년(C) | | | | |
| 합계 | 3,197,000 | 4,345,682 | 4,345,682 | 3,874,184 | 135.9 | 112.2 | - | - |
| 자체수입 | 3,183,581 | 3,232,579 | 3,232,579 | 3,477,370 | 101.5 | 93.0 | - | - |
| 정부내부수입 | - | - | - | - | - | - | - | - |
| 차입금 | - | - | - | - | - | - | - | - |
| 여유자금회수 | 13,419 | 1,113,103 | 1,113,103 | 396,814 | 8,295.0 | 280.5 | - | - |

- 총수입은 4조 3,456억 82백만원으로 자체수입 3조 2,325억 79백만원, 여유자금회수 1조 1,131억 3백만원으로 계획(3조 1,970억원) 대비 1조 1,486억 82백만원 증가
- 자체수입 3조 2,325억 79백만원은 보유주식 매각에 따른 재고자산매각대 5,589억 86백만원(계획 대비 3,518억 73백만원 감소), 대출금 회수 및 배당금 수입 등 2,877억 54백만원(계획 대비 1,155억 61백만원 증가), 특별기여금 2조 3,749억 64백만원(계획 대비 2,799억 9백만원 증가) 등으로 계획(3조 1,835억 81백만원) 대비 489억 98백만원 증가
- 여유자금 회수는 '21년도 기금운용 결과에 따른 기초보유자금으로 계획(134억 19백만원) 대비 1조 996억 84백만원 증가한 1조 1,131억 3백만원

<주택금융신용보증기금>

(단위: 백만원, %)

| 구 분 | 수정 수입계획액 (A) | 징수결정액 | 수납액 | | B/A | B/C | 불납 결손액 | 미수납액 |
|--------|--------------------|-----------|-----------|-----------|-------|-------|-----------|-----------|
| | | | 22년(B) | 21년(C) | | | | |
| 합계 | 4,210,023 | 6,029,136 | 3,676,515 | 4,024,061 | 87.3 | 91.4 | 136,463 | 2,216,158 |
| 자체수입 | 1,320,077 | 3,905,525 | 1,552,904 | 1,420,911 | 117.6 | 109.3 | 136,463 | 2,216,158 |
| 정부내부수입 | 5,521 | 5,556 | 5,556 | 5,485 | 100.6 | 101.3 | - | - |
| 차입금 | - | - | - | - | - | - | - | - |
| 여유자금회수 | 2,884,425 | 2,118,056 | 2,118,056 | 2,597,666 | 73.4 | 81.5 | - | - |

○ 자체수입

- 이자수입 : 예치금 비중 감소 등에 따라 전년 대비 12,076백만원 감소한 65,216백만원 수입
- 금융기관출연금 : 주택자금대출평잔 증가 등에 따라 전년 대비 129,415백만원 증가한 1,082,414백만원 수입
- 구상권회수 : 채무자 재기지원 지속 등에 따라 전년 대비 4,058백만원 감소한 125,257백만원 수입. 구상권 잔액으로 인한 미수납액 2,216,158백만원 발생 및 개인회생·파산 등으로 인한 불납결손액 136,463백만원 발생
- 신용보증료 등 : 보증공급 증가 등에 따라 전년 대비 19,264백만원 증가한 266,854백만원 수입
- 기타수입 : 전년 대비 552백만원 감소한 13,163백만원 수입

○ 정부내부수입 : 전년 대비 71백만원 증가한 5,556백만원 수입

○ 여유자금회수 : 통화금융기관예치금 회수금액 감소 등으로 전년 대비 479,610백만원 감소한 2,118,056백만원 수입

3) 지출결산

<공적자금상환기금>

(단위: 백만원, %)

| 구 분 | 수정지출 계획액 (A) | 지출계획 현액 | 지출액 | | B/A | B/C | 다음연도 이월액 | 불용액 |
|-------------|--------------------|------------|-----------|-----------|-------|-----------------|-------------|--------|
| | | | 22년(B) | 21년(C) | | | | |
| 합계 | 7,134,062 | 7,134,062 | 7,107,748 | 7,098,411 | 99.6 | 100.1 | - | 56,194 |
| 사업비 | 175 | 175 | 81 | 8,642 | 46.4 | 0.9 | - | 94 |
| 기금운영비 | - | - | - | - | - | - | - | - |
| 정부내부지출 | 7,105,574 | 7,105,574 | 7,049,474 | 7,089,768 | 99.2 | 99.4 | - | 56,100 |
| 차입금원금 상환 | - | - | - | - | - | - | - | - |
| 차입금이자 상환 | - | - | - | - | - | - | - | - |
| 여유자금운용 | 28,313 | 28,313 | 58,193 | 1 | 205.5 | 6,781.6 64.1 | - | - |

○ 지출(자금운용)은 계획대비 99.6% 수준이며, 전년대비 100.1% 수준

- 사업비는 부실채권정리기금 관련 사후관리비 감소에 따라 전년대비 감소
- 정부내부지출 감소는 전년대비 예수원리금 상환 규모 감소에 기인

<농림수산업자신용보증기금>

(단위: 백만원, %)

| 구 분 | 수정지출 계획액 (A) | 지출계획 현액 | 지출액 | | B/A | B/C | 다음연도 이월액 | 불용액 |
|-------------|--------------------|------------|-----------|-----------|------|-------|-------------|--------|
| | | | 22년(B) | 21년(C) | | | | |
| 합계 | 2,202,913 | 2,202,913 | 1,759,174 | 2,147,378 | 79.9 | 81.9 | - | 39,394 |
| 사업비 | 354,045 | 354,045 | 315,865 | 327,124 | 89.2 | 96.6 | - | 38,180 |
| 기금운영비 | 54,751 | 54,751 | 53,537 | 53,269 | 97.8 | 100.5 | - | 1,214 |
| 정부내부지출 | - | - | - | - | - | - | - | - |
| 차입금 원금상환 | - | - | - | - | - | - | - | - |
| 차입금 이자상환 | - | - | - | - | - | - | - | - |
| 여유자금운용 | 1,794,117 | 1,794,117 | 1,389,772 | 1,766,986 | 77.5 | 78.7 | - | - |

- 사업비는 대위변제금 감소 등에 따라 전년대비 11,259백만원 감소한 315,865백만원 지출
- 기금운영비는 인건비 증가 등에 따라 전년대비 268백만원 증가한 53,537백만원 지출
- 여유자금운용은 전년대비 377,214백만원 감소한 1,389,772백만원 지출

<농어가목돈마련저축장려기금>

(단위: 백만원, %)

| 구 분 | 수정지출 계획액 (A) | 지출계획 현액 | 지출액 | | B/A | B/C | 다음연도 이월액 | 불용액 |
|-------------|--------------------|------------|--------|--------|------|------|-------------|-------|
| | | | 22년(B) | 21년(C) | | | | |
| 합계 | 55,717 | 55,717 | 53,260 | 68,240 | 95.6 | 78.0 | - | 1,369 |
| 사업비 | 54,628 | 54,628 | 53,260 | 68,233 | 97.5 | 78.1 | - | 1,368 |
| 기금운영비 | 1 | 1 | - | - | - | - | - | 1 |
| 정부내부지출 | - | - | - | - | - | - | - | - |
| 차입금 원금상환 | - | - | - | - | - | - | - | - |
| 차입금 이자상환 | - | - | - | - | - | - | - | - |
| 여유자금운용 | 1,088 | 1,088 | - | 7 | - | - | - | - |

○ 사업비(저축장려금)은 53,260백만원으로 전년(68,233백만원) 대비 14,973백만원(21.9%) 감소

- 농어가목돈마련저축 만기원리금 수령인 감소 등에 따라 저축장려금 지급액이 감소한데 기인함

○ 여유자금운용은 0백만원으로 전년(7백만원) 대비 7백만원 감소

<신용보증기금>

(단위: 백만원, %)

| 구 분 | 수정지출 계획액 (A) | 지출계획 현액 | 지출액 | | B/A | B/C | 다음연도 이월액 | 불용액 |
|-------------|--------------------|------------|------------|------------|-------|-------|-------------|-----------|
| | | | 22년(B) | 21년(C) | | | | |
| 합계 | 12,988,103 | 13,003,641 | 12,429,405 | 10,401,302 | 95.7 | 119.5 | - | 1,621,668 |
| 사업비 | 3,324,010 | 3,339,548 | 1,725,983 | 1,731,106 | 51.9 | 99.7 | - | 1,613,564 |
| 기금운영비 | 376,955 | 376,955 | 368,852 | 350,197 | 97.9 | 105.3 | - | 8,103 |
| 정부내부지출 | - | - | - | - | - | - | - | - |
| 차입금 원금상환 | - | - | - | - | - | - | - | - |
| 차입금 이자상환 | - | - | - | - | - | - | - | - |
| 여유자금운용 | 9,287,138 | 9,287,138 | 10,334,570 | 8,319,999 | 111.3 | 124.2 | - | - |

- 2022년도 지출실적은 12조 4,294억원으로 계획(12조 9,881억원) 대비 95.7% 지출
 - 대위변제 1조 3,830억원, 보증료환급 846억원, 이차보전지원 463억원, 구상권관리 473억원, 보증연계투자 558억원, 팩토링금융 596억원, 신보 IT운영 164억원, 기금관리비 995억원 등

<예금보험기금채권상환기금>

(단위: 백만원, %)

| 구 분 | 수정지출 계획액 (A) | 지출계획 현액 | 지출액 | | B/A | B/C | 다음연도 이월액 | 불용액 |
|-------------|--------------------|------------|-----------|-----------|-------|-------|-------------|--------|
| | | | 22년(B) | 21년(C) | | | | |
| 합계 | 3,197,000 | 3,197,000 | 4,345,682 | 3,874,184 | 135.9 | 112.2 | 353 | 80,218 |
| 사업비 | 80,765 | 80,765 | 751 | 2,038 | 0.9 | 36.8 | - | 80,014 |
| 기금운영비 | 3,962 | 3,962 | 3,405 | 3,275 | 85.9 | 104.0 | 353 | 204 |
| 정부내부지출 | 2,400,000 | 2,400,000 | 2,400,000 | 1,250,000 | 100.0 | 192.0 | - | - |
| 차입금 원금상환 | - | - | - | 1,480,000 | - | - | - | - |
| 차입금 이자상환 | - | - | - | 25,768 | - | - | - | - |
| 여유자금운용 | 712,273 | 712,273 | 1,941,526 | 1,113,103 | 272.6 | 174.4 | - | - |

○ 총지출은 4조 3,456억 82백만원으로 사업비 7억 51백만원, 기금운영비 34억 5백만원, 정부내지출(공적자금상환기금 전출) 2조 4,000억원, 여유자금운용 1조 9,415억 26백만원으로 계획(3조 1,970억원) 대비 1조 1,486억 82백만원 증가

- 사업비는 법적절차비 19백만원, 기타정리자문경비 7억 33백만원으로 소송 판결 지연 등으로 계획(807억 65백만원) 대비 800억 14백만원 감소
- 기금운영비는 인건비 30억 67백만원, 기금관리비 3억 38백만원으로 차년도 예산 이월 3억 53백만원 외 예산절감 노력에 따라 계획(39억 62백만원) 대비 2억 4백만원 감소
- 여유자금운용은 '22년 기금운용 결과에 따른 기말보유자금으로 재고자산매각대 계획 대비 감소(△3,518억 73백만원), 기타 자체수입 증가(1,155억 61백만원), 기초보유자금 증가(1조 996억 84백만원), 특별기여금 증가(2,799억 9백만원), 사업비 및 기금운영비 절감(△802억 18백만원) 등으로 당초 계획(7,122억 73백만원) 대비 1조 2,292억 53백만원 증가

<주택금융신용보증기금>

(단위: 백만원, %)

| 구 분 | 수정지출 계획액 (A) | 지출계획 현액 | 지출액 | | B/A | B/C | 다음연도 이월액 | 불용액 |
|-------------|--------------------|------------|-----------|-----------|-------|-------|-------------|--------|
| | | | 22년(B) | 21년(C) | | | | |
| 합계 | 4,210,023 | 4,210,705 | 3,676,515 | 4,024,061 | 87.3 | 91.4 | 627 | 39,298 |
| 사업비 | 431,077 | 431,549 | 395,021 | 295,826 | 91.6 | 133.5 | 247 | 36,282 |
| 기금운영비 | 65,985 | 66,195 | 62,798 | 84,742 | 95.2 | 74.1 | 381 | 3,016 |
| 정부내부지출 | 232,000 | 232,000 | 232,000 | 200,000 | 100.0 | 116.0 | - | - |
| 차입금 원금상환 | - | - | - | - | - | - | - | - |
| 차입금 이자상환 | - | - | - | - | - | - | - | - |
| 여유자금운용 | 3,480,961 | 3,480,961 | 2,986,697 | 3,443,494 | 85.8 | 86.7 | - | - |

○ 사업비

- 구상권관리비 : 대위변제 증가 등의 영향으로 전년 대비 3,254백만원 증가한 11,994백만원 지출
- 보증료환급 : 전년 대비 722백만원 감소한 26,997백만원 지출
- 대위변제 : 보증사고 증가 등에 따라 전년 대비 94,121백만원 증가한 337,493백만원 지출
- 사업수수료 : 전년 대비 957백만원 증가한 10,413백만원 지출
- 담보설정비용 : 담보설정비용 지원 확대 등에 따라 전년 대비 2,074백만원 증가한 2,653백만원 지출
- IT운영 : 전년 대비 489백만원 감소한 5,471백만원 지출

○ 기금운영비 : 법인세 중간예납세액 미발생 등으로 전년 대비 21,944백만원 감소한 62,798백만원 지출

○ 정부내부지출 : 전년 대비 32,000백만원 증가한 232,000백만원 지출

○ 여유자금운용 : 시장상황 변화 대응 및 자산운용전략 변경 등에 따라 전년 대비 456,797백만원 감소한 2,986,697백만원 지출

4) 성질별 지출실적

<공적자금상환기금>

(단위: 백만원, %)

| 구 분 | 계 | 인건비 | 물건비 | 이전지출 | 자산취득 | 상환지출 | 전출금등 | 예비비 및 기타 | 여유자금 운용 |
|------|-----------|-----|------|------|------|-----------|------|-------------|------------|
| 2022 | 7,107,748 | - | 2 | - | - | 7,049,474 | - | 79 | 58,193 |
| 2021 | 7,098,411 | - | 2 | - | - | 7,089,768 | - | 8,640 | 1 |
| 증감율 | 0.1 | - | -0.4 | - | - | -0.6 | - | -99.1 | 6781564.1 |

○ 성질별 지출실적은 전년대비 0.1% 증가

- 상환지출은 예수원리금 상환 규모 감소로 전년대비 0.6% 감소
- 예비비 및 기타지출은 부실채권정리기금 관련 사후관리비(인건비 등)임
- 여유자금운용은 잔액(581억원) 발생으로 인한 전년대비 대폭 증가

<농림수산업자신용보증기금>

(단위: 백만원, %)

| 구 분 | 계 | 인건비 | 물건비 | 이전지출 | 자산취득 | 상환지출 | 전출금등 | 예비비 및 기타 | 여유자금 운용 |
|------|-----------|--------|--------|------|-------|------|------|-------------|------------|
| 2022 | 1,759,174 | 47,671 | 25,039 | - | 1,049 | - | - | 295,643 | 1,389,772 |
| 2021 | 2,147,378 | 47,762 | 24,593 | - | 933 | - | - | 307,104 | 1,766,986 |
| 증감율 | -18.1 | -0.2 | 1.8 | - | 12.4 | - | - | -3.7 | -21.3 |

- 인건비는 전년대비 0.2%감소한 47,671백만원 지출
- 물건비는 구상권관리비, 운영비, 여비, 업무추진비, 연구용역비, 선급법인세 등이며, 전년대비 1.8% 증가한 25,039백만원 지출
- 자산취득은 유,무형자산 취득 등으로 1,049백만원 지출
- 예비비 및 기타는 대위변제금 감소 등으로 전년대비 3.7% 감소한 295,643백만원 지출
- 여유자금운용은 예치금 및 유가증권매입과 관련된 지출로 사업비, 기금운영비, 농특회계 반환금, 공자기금 예탁 등을 제외하고 전년대비 21.3%(377,214백만원) 감소한 1,389,772백만원 지출

<농어가목돈마련저축장려기금>

(단위: 백만원, %)

| 구 분 | 계 | 인건비 | 물건비 | 이전지출 | 자산취득 | 상환지출 | 전출금등 | 예비비 및 기타 | 여유자금 운용 |
|------|--------|-----|-----|--------|------|------|------|-------------|------------|
| 2022 | 53,260 | - | - | 53,260 | - | - | - | - | - |
| 2021 | 68,240 | - | - | 68,233 | - | - | - | - | 7 |
| 증감율 | -22.0 | - | - | -21.9 | - | - | - | - | -100.0 |

- 이전지출은 53,260백만원으로 전년(68,233백만원) 대비 14,973백만원(21.9%) 감소

- 농어가목돈마련저축 만기원리금 수령인 감소 등에 따라 저축장려금 지급액이 감소한데 기인함

- 여유자금운용은 0백만원으로 전년(7백만원) 대비 7백만원 감소

<신용보증기금>

(단위: 백만원, %)

| 구 분 | 계 | 인건비 | 물건비 | 이전지출 | 자산취득 | 상환지출 | 전출금등 | 예비비 및 기타 | 여유자금 운용 |
|------|------------|---------|---------|--------|---------|------|------|-------------|------------|
| 2022 | 12,429,405 | 268,392 | 150,947 | 55,753 | 151,758 | - | - | 1,467,984 | 10,334,570 |
| 2021 | 10,401,302 | 258,931 | 137,586 | 50,954 | 110,988 | - | - | 1,522,843 | 8,319,999 |
| 증감율 | 19.5 | 3.7 | 9.7 | 9.4 | 36.7 | - | - | -3.6 | 24.2 |

- 인건비 2,684억원, 물건비 1,509억원, 이전지출 558억원, 자산취득 1,518억원 등 지출

<예금보험기금채권상환기금>

(단위: 백만원, %)

| 구 분 | 계 | 인건비 | 물건비 | 이전지출 | 자산취득 | 상환지출 | 전출금등 | 예비비 및 기타 | 여유자금 운용 |
|------|-----------|-------|-------|------|------|-----------|-----------|-------------|------------|
| 2022 | 4,345,682 | 2,605 | 1,089 | 463 | - | - | 2,400,000 | - | 1,941,526 |
| 2021 | 3,874,184 | 2,565 | 2,299 | 449 | - | 1,505,768 | 1,250,000 | - | 1,113,103 |
| 증감율 | 12.2 | 1.6 | -52.6 | 2.9 | - | -100.0 | 92.0 | - | 74.4 |

- 인건비는 예보채상환기금을 관리하는 업무 전담인력의 임금 단가 증가 등에 따라 지출 증가
- 물건비는 기금관리비, 소송및법적절차비, 정리자문비용 등으로 구성되며 출자주식 매각 수수료 감소 등으로 전년 대비 하락
- 전출금등은 공적자금상환기금으로의 전출금으로 전년 대비 증가
- 여유자금운용은 특별기여금 증가 등으로 전년 대비 증가

<주택금융신용보증기금>

(단위: 백만원, %)

| 구 분 | 계 | 인건비 | 물건비 | 이전지출 | 자산취득 | 상환지출 | 전출금등 | 예비비 및 기타 | 여유자금 운용 |
|------|-----------|--------|--------|------|-------|------|---------|-------------|------------|
| 2022 | 3,676,515 | 43,296 | 49,739 | - | 293 | - | 232,000 | 364,490 | 2,986,697 |
| 2021 | 4,024,061 | 42,340 | 64,168 | - | 2,969 | - | 200,000 | 271,091 | 3,443,494 |
| 증감율 | -8.6 | 2.3 | -22.5 | - | -90.1 | - | 16.0 | 34.5 | -13.3 |

- 인건비 : 인건비 인상률 반영 등에 따라 전년 대비 956백만원 증가
- 물건비 : 법인세 중간납부세액 미발생 등에 따라 전년 대비 14,429백만원 감소
- 자산취득 : 차세대 정보시스템 구축사업 종료 등에 따라 전년 대비 2,676백만원 감소
- 전출금등 : 전년 대비 32,000백만원 증가
- 예비비 및 기타 : 대위변제 증가 등에 따라 전년 대비 93,399백만원 증가
- 여유자금 운용 : 시장상황 변화 대응 및 자산운용전략 변경 등에 따라 전년 대비 456,797백만원 감소

5) 기금 지출 이월·불용내역

<공적자금상환기금>

(단위: 백만원, %)

| 구 분 | 계 | 인건비 | 물건비 | 이전지출 | 자산취득 | 상환지출 | 전출금등 | 예비비 및 기타 | 여유자금 운용 |
|------------|----------------------|--------|-------------|--------|--------|---------------------|--------|-------------|-----------------|
| 지출 계획현액 | 7,134,062 (100.0) | - - | 95 (0.0) | - - | - - | 7,105,574 (99.6) | - - | 80 (0.0) | 28,313 (0.4) |
| 지출액 | 7,107,748 (100.0) | - - | 2 (0.0) | - - | - - | 7,049,474 (99.2) | - - | 79 (0.0) | 58,193 (0.8) |
| 이월액 | - - | - - | - - | - - | - - | - - | - - | - - | - - |
| 불용액 | 56,194 (100.0) | - - | 93 (0.2) | - - | - - | 56,100 (99.8) | - - | 1 (0.0) | - - |

○ 불용내역 : 총 56,194백만원 불용 처리

- 물건비는 부실채권정리기금('13.2.22.청산)으로부터 인수한 현물자산(유가증권) 매매각으로 매각관련비용 등 93백만원 불용 처리
- 상환지출은 공공자금관리기금 예수이자 상환액이 예상대비 적게 발생하여 56,100백만원 불용 처리하였으며, 총 불용액에서 차지하는 비중은 99.8% 수준
- 예비비 및 기타지출은 1백만원 불용 처리하였으며, 총 불용액에서 차지하는 비중은 0.002% 수준

<농림수산업자신용보증기금>

(단위: 백만원, %)

| 구 분 | 계 | 인건비 | 물건비 | 이전지출 | 자산취득 | 상환지출 | 전출금등 | 예비비 및 기타 | 여유자금 운용 |
|------------|----------------------|-----------------|-----------------|--------|----------------|--------|--------|-------------------|---------------------|
| 지출 계획현액 | 2,202,913 (100.0) | 47,877 (2.2) | 29,403 (1.3) | - - | 1,079 (0.0) | - - | - - | 330,437 (15.0) | 1,794,117 (81.4) |
| 지출액 | 1,759,174 (100.0) | 47,671 (2.7) | 25,039 (1.4) | - - | 1,049 (0.1) | - - | - - | 295,643 (16.8) | 1,389,772 (79.0) |
| 이월액 | - - | - - | - - | - - | - - | - - | - - | - - | - - |
| 불용액 | 39,394 (100.0) | 206 (0.5) | 4,364 (11.1) | - - | 30 (0.1) | - - | - - | 34,794 (88.3) | - - |

- 인건비는 계획대비 206백만원(0.5%) 적게 지출
- 물건비는 예산절감을 통해 4,364백만원(11.1%) 감소
- 자산취득 및 전출금 등은 계획대로 약 100%를 집행
- 예비비 및 기타는 대위변제금 감소를 반영하여 계획대비 89.5%집행 후 34,794 백만원 불용

<농어가목돈마련저축장려기금>

(단위: 백만원, %)

| 구 분 | 계 | 인건비 | 물건비 | 이전지출 | 자산취득 | 상환지출 | 전출금등 | 예비비 및 기타 | 여유자금 운용 |
|------------|-------------------|--------|------------|-------------------|--------|--------|--------|-------------|----------------|
| 지출 계획현액 | 55,717 (100.0) | - - | 1 (0.0) | 54,628 (98.0) | - - | - - | - - | - - | 1,088 (2.0) |
| 지출액 | 53,260 (100.0) | - - | - - | 53,260 (100.0) | - - | - - | - - | - - | - - |
| 이월액 | - - | - - | - - | - - | - - | - - | - - | - - | - - |
| 불용액 | 1,369 (100.0) | - - | 1 (0.1) | 1,368 (99.9) | - - | - - | - - | - - | - - |

- 저축장려금 지출항목인 이전지출은 53,260백만원으로 지출계획 대비 98.0% 지출됨

<신용보증기금>

(단위: 백만원, %)

| 구 분 | 계 | 인건비 | 물건비 | 이전지출 | 자산취득 | 상환지출 | 전출금등 | 예비비 및 기타 | 여유자금 운용 |
|------------|-----------------------|------------------|------------------|------------------|------------------|--------|--------|---------------------|----------------------|
| 지출 계획현액 | 13,003,641 (100.0) | 270,851 (2.1) | 219,329 (1.7) | 180,078 (1.4) | 153,851 (1.2) | - - | - - | 2,892,393 (22.2) | 9,287,138 (71.4) |
| 지출액 | 12,429,405 (100.0) | 268,392 (2.2) | 150,947 (1.2) | 55,753 (0.4) | 151,758 (1.2) | - - | - - | 1,467,984 (11.8) | 10,334,570 (83.1) |
| 이월액 | - - | - - | - - | - - | - - | - - | - - | - - | - - |
| 불용액 | 1,621,668 (100.0) | 2,459 (0.2) | 68,382 (4.2) | 124,325 (7.7) | 2,093 (0.1) | - - | - - | 1,424,409 (87.8) | - - |

- (불용) 대위변제 감소로 ‘예비비 및 기타’ 1조 4,244억원 등 총 1조 6,217억원 불용

<예금보험기금채권상환기금>

(단위: 백만원, %)

| 구 분 | 계 | 인건비 | 물건비 | 이전지출 | 자산취득 | 상환지출 | 전출금등 | 예비비 및 기타 | 여유자금 운용 |
|------------|----------------------|----------------|----------------|--------------|--------|--------|---------------------|------------------|---------------------|
| 지출 계획현액 | 3,197,000 (100.0) | 2,697 (0.1) | 3,183 (0.1) | 466 (0.0) | - - | - - | 2,400,000 (75.1) | 78,381 (2.5) | 712,273 (22.3) |
| 지출액 | 4,345,682 (100.0) | 2,605 (0.1) | 1,089 (0.0) | 463 (0.0) | - - | - - | 2,400,000 (55.2) | - - | 1,941,526 (44.7) |
| 이월액 | 353 (100.0) | - - | 353 (100.0) | - - | - - | - - | - - | - - | - - |
| 불용액 | 80,218 (100.0) | 92 (0.1) | 1,741 (2.2) | 4 (0.0) | - - | - - | - - | 78,381 (97.7) | - - |

- 총 지출계획은 3조 1,970억원, 실적은 4조 3,456억 82백만원으로 계획 대비 1조 1,486억 82백만원 증가
- 이월액은 3억 53백만원이며, 불용액은 802억 18백만원
 - 인건비 : 예보채상환기금을 관리하는 업무 전담인력의 임금으로 연가 보상비 감소 등에 따라 불용액 92백만원 발생
 - 물건비 : 기금관리비, 소송및법적절차비, 정리자문비용 등으로 구성되며 출자주식 매각 수수료 감소 등에 따라 불용액 17억 41백만원 발생
 - 기금관리비 중 연구용역이 '23년에 종료 예정으로 이월액 3억 53백만원 발생
 - 예비비 및 기타 : 출자주식 매각 후 공사와 매수자간 사후손실보전약정에 따라 정산되는 금액으로 정산 시기 지연 등에 따라 불용액 783억 81백만원 발생

<주택금융신용보증기금>

(단위: 백만원, %)

| 구 분 | 계 | 인건비 | 물건비 | 이전지출 | 자산취득 | 상환지출 | 전출금등 | 예비비 및 기타 | 여유자금 운용 |
|------------|----------------------|-----------------|------------------|--------|--------------|--------|------------------|------------------|---------------------|
| 지출 계획현액 | 4,210,705 (100.0) | 44,750 (1.1) | 76,232 (1.8) | - - | 293 (0.0) | - - | 232,000 (5.5) | 376,469 (8.9) | 3,480,961 (82.7) |
| 지출액 | 3,676,515 (100.0) | 43,296 (1.2) | 49,739 (1.4) | - - | 293 (0.0) | - - | 232,000 (6.3) | 364,490 (9.9) | 2,986,697 (81.2) |
| 이월액 | 627 (100.0) | - - | 627 (100.0) | - - | - - | - - | - - | - - | - - |
| 불용액 | 39,298 (100.0) | 1,454 (3.7) | 25,865 (65.8) | - - | - - | - - | - - | 11,979 (30.5) | - - |

○ 인건비 : 연차축진 활성화 등 불필요한 지출 최소화로 인건비 절감액 1,454백만원 불용

○ 물건비

- 대금지급시기 미도래 등에 따라 일반수용비 254백만원, 일반용역비 14백만원, 일반연구비 359백만원 이월
- 구상권관리비, 담보설정비용 등 사업비 관련 불용액 24,303백만원 포함하여 25,865백만원 불용

○ 예비비 및 기타 : 대위변제 및 보증료환급 11,979백만원 불용

6) 출연금 및 보조금 지출현황

□ 기금별 출연금 및 보조금 지출실적

<농어가목돈마련저축장려기금>

(단위: 백만원)

| 구 분 | 지출대상기관 | 지출목적 | 금액 | |
|-----|--------|-------|--------|--------|
| | | | 2022 | 2021 |
| 출연금 | 저축가입자 | 저축장려금 | 53,260 | 68,233 |

<별첨> 예비금(비) 사용개황

☐ 예비비 사용 개황

1. 예비비 사용 분석

(단위: 백만원, %)

| 구 분 | 2022년도(A) | 2021년도(B) | 증감(A-B) | |
|---------|-----------|-----------|---------|----|
| | | | 금액 | 비율 |
| 해 당 없 음 | | | | |

2. 예비비 사용 평가

- 해당없음

...Ⅱ 세입세출(수입지출)결산

제1 장. 세입세출결산

제1장. 세입세출결산

1. 세입결산보고서

| 구 분 | 세입예산액 (A) | 이체등증감액 (B) | 세입예산현액 (C)=A+B | 징수결정액 |
|-----------------|-----------------|------------|-----------------|-----------------|
| 합 계 | 281,749,000,000 | 0 | 281,749,000,000 | 350,060,782,590 |
| 일반회계 | 281,749,000,000 | 0 | 281,749,000,000 | 350,060,782,590 |
| 11관 재산수입 | 0 | 0 | 0 | 23,433,060 |
| 54항 기타이자수입및재산수입 | 0 | 0 | 0 | 23,433,060 |
| 546목 기타재산이자수입 | 0 | 0 | 0 | 23,433,060 |
| 12관 경상이전수입 | 281,749,000,000 | 0 | 281,749,000,000 | 350,037,108,850 |
| 56항 벌금,몰수금및과태료 | 47,785,000,000 | 0 | 47,785,000,000 | 109,676,388,590 |
| 563목 과태료 | 22,064,000,000 | 0 | 22,064,000,000 | 47,834,547,120 |
| 565목 과징금 | 25,721,000,000 | 0 | 25,721,000,000 | 61,841,841,470 |
| 58항 가산금 | 60,000,000 | 0 | 60,000,000 | 5,896,755,960 |
| 581목 가산금 | 60,000,000 | 0 | 60,000,000 | 5,896,755,960 |
| 59항 기타경상이전수입 | 233,904,000,000 | 0 | 233,904,000,000 | 234,463,964,300 |
| 596목 기타경상이전수입 | 233,904,000,000 | 0 | 233,904,000,000 | 234,463,964,300 |
| 13관 재화및용역판매수입 | 0 | 0 | 0 | 240,680 |
| 69항 잡수입 | 0 | 0 | 0 | 240,680 |
| 691목 기타잡수입 | 0 | 0 | 0 | 240,680 |

(단위: 원)

| 수 납 액 (D) | 불납결손액 | 미 수 납 액 | 세입예산현액과 수납액의 차(D-C) | 예산현액대비 증감사유 |
|------------------------|--------------------|-----------------------|------------------------|----------------|
| 316,551,127,000 | 746,245,500 | 32,763,410,090 | 34,802,127,000 | |
| 316,551,127,000 | 746,245,500 | 32,763,410,090 | 34,802,127,000 | |
| 23,433,060 | 0 | 0 | 23,433,060 | |
| 23,433,060 | 0 | 0 | 23,433,060 | |
| 23,433,060 | 0 | 0 | 23,433,060 | |
| 316,527,453,260 | 746,245,500 | 32,763,410,090 | 34,778,453,260 | |
| 81,579,804,810 | 470,150,000 | 27,626,433,780 | 33,794,804,810 | |
| 38,027,517,400 | 293,350,000 | 9,513,679,720 | 15,963,517,400 | |
| 43,552,287,410 | 176,800,000 | 18,112,754,060 | 17,831,287,410 | |
| 486,346,030 | 276,095,500 | 5,134,314,430 | 426,346,030 | |
| 486,346,030 | 276,095,500 | 5,134,314,430 | 426,346,030 | |
| 234,461,302,420 | 0 | 2,661,880 | 557,302,420 | |
| 234,461,302,420 | 0 | 2,661,880 | 557,302,420 | |
| 240,680 | 0 | 0 | 240,680 | |
| 240,680 | 0 | 0 | 240,680 | |
| 240,680 | 0 | 0 | 240,680 | |

2. 세출결산보고서

| 구 분 | 세출예산액(A) | 예산결정후 | |
|--------------------------|-------------------|--------------------|-----|
| | | 전년도이월액/ 초과지출승인액 | 예비비 |
| 합 계 | 4,156,542,000,000 | 227,286,380 | 0 |
| | | 0 | 0 |
| 일반회계 | 4,156,542,000,000 | 227,286,380 | 0 |
| | | 0 | 0 |
| 010장(분야) 일반지방행정 | 4,156,542,000,000 | 227,286,380 | 0 |
| | | 0 | 0 |
| 014관(부문) 재정·금융 | 4,156,542,000,000 | 227,286,380 | 0 |
| | | 0 | 0 |
| 1100항(프로그램) 금융정책 | 14,532,000,000 | 44,000,000 | 0 |
| | | 0 | 0 |
| 1134세항(단위사업) 핀테크 지원 사업 | 14,532,000,000 | 44,000,000 | 0 |
| | | 0 | 0 |
| 210목 운영비 | 150,000,000 | 0 | 0 |
| | | 0 | 0 |
| 220목 여비 | 30,000,000 | 0 | 0 |
| | | 0 | 0 |
| 240목 업무추진비 | 20,000,000 | 0 | 0 |
| | | 0 | 0 |
| 260목 연구용역비 | 20,000,000 | 44,000,000 | 0 |
| | | 0 | 0 |
| 320목 민간이전 | 14,312,000,000 | 0 | 0 |
| | | 0 | 0 |
| 1300항(프로그램) 자금세탁방지시스템선진화 | 8,149,000,000 | 0 | 0 |
| | | 0 | 0 |
| 1331세항(단위사업) 자금세탁방지추진 | 3,196,000,000 | 0 | 0 |
| | | 0 | 0 |
| 110목 인건비 | 82,000,000 | 0 | 0 |
| | | 0 | 0 |
| 210목 운영비 | 195,820,000 | 0 | 0 |
| | | 0 | 0 |
| 220목 여비 | 20,630,000 | 0 | 0 |
| | | 0 | 0 |
| 240목 업무추진비 | 2,550,000 | 0 | 0 |
| | | 0 | 0 |
| 320목 민간이전 | 16,000,000 | 0 | 0 |
| | | 0 | 0 |

(단위: 원)

| 증감액(B) | | 세출예산현액 (C)=A+B | 지 출 액 | 다음연도 이월액 | 불 용 액 |
|--------------|---------|-------------------|-------------------|------------|---------------|
| 전용 | 이용 및 이체 | | | | |
| 172,848,000 | 0 | 4,156,769,286,380 | 4,151,815,826,990 | 90,363,630 | 4,863,095,760 |
| -172,848,000 | 0 | | | | |
| 172,848,000 | 0 | 4,156,769,286,380 | 4,151,815,826,990 | 90,363,630 | 4,863,095,760 |
| -172,848,000 | 0 | | | | |
| 172,848,000 | 0 | 4,156,769,286,380 | 4,151,815,826,990 | 90,363,630 | 4,863,095,760 |
| -172,848,000 | 0 | | | | |
| 172,848,000 | 0 | 4,156,769,286,380 | 4,151,815,826,990 | 90,363,630 | 4,863,095,760 |
| -172,848,000 | 0 | | | | |
| 0 | 0 | 14,576,000,000 | 14,367,335,750 | 0 | 208,664,250 |
| 0 | 0 | | | | |
| 0 | 0 | 14,576,000,000 | 14,367,335,750 | 0 | 208,664,250 |
| 0 | 0 | | | | |
| 0 | 0 | 150,000,000 | 59,438,500 | 0 | 90,561,500 |
| 0 | 0 | | | | |
| 0 | 0 | 30,000,000 | 18,587,990 | 0 | 11,412,010 |
| 0 | 0 | | | | |
| 0 | 0 | 20,000,000 | 13,309,260 | 0 | 6,690,740 |
| 0 | 0 | | | | |
| 0 | 0 | 64,000,000 | 64,000,000 | 0 | 0 |
| 0 | 0 | | | | |
| 0 | 0 | 14,312,000,000 | 14,212,000,000 | 0 | 100,000,000 |
| 0 | 0 | | | | |
| 0 | 0 | 8,149,000,000 | 7,880,928,390 | 0 | 268,071,610 |
| 0 | 0 | | | | |
| 0 | 0 | 3,196,000,000 | 3,035,869,590 | 0 | 160,130,410 |
| 0 | 0 | | | | |
| 0 | 0 | 82,000,000 | 38,726,410 | 0 | 43,273,590 |
| 0 | 0 | | | | |
| 0 | 0 | 195,820,000 | 151,555,460 | 0 | 44,264,540 |
| 0 | 0 | | | | |
| 0 | 0 | 20,630,000 | 19,299,870 | 0 | 1,330,130 |
| 0 | 0 | | | | |
| 0 | 0 | 2,550,000 | 2,454,150 | 0 | 95,850 |
| 0 | 0 | | | | |
| 0 | 0 | 16,000,000 | 4,108,550 | 0 | 11,891,450 |
| 0 | 0 | | | | |

| 구 분 | 세출예산액(A) | 예산결정후 | |
|-------------------------|----------------|--------------------|-----|
| | | 전년도이월액/ 초과지출승인액 | 예비비 |
| 340목 해외이전 | 2,879,000,000 | 0 | 0 |
| | | 0 | 0 |
| 1332세항(단위사업) FIU전산망구축운영 | 4,953,000,000 | 0 | 0 |
| | | 0 | 0 |
| 210목 운영비 | 4,563,000,000 | 0 | 0 |
| | | 0 | 0 |
| 430목 유형자산 | 390,000,000 | 0 | 0 |
| | | 0 | 0 |
| 1400항(프로그램) 금융산업글로벌화 | 3,634,000,000 | 84,286,380 | 0 |
| | | 0 | 0 |
| 1431세항(단위사업) 금융관련국제협력 | 3,634,000,000 | 84,286,380 | 0 |
| | | 0 | 0 |
| 110목 인건비 | 42,000,000 | 0 | 0 |
| | | 0 | 0 |
| 210목 운영비 | 72,000,000 | 0 | 0 |
| | | 0 | 0 |
| 220목 여비 | 211,000,000 | 0 | 0 |
| | | 0 | 0 |
| 240목 업무추진비 | 52,000,000 | 0 | 0 |
| | | 0 | 0 |
| 260목 연구용역비 | 40,000,000 | 84,286,380 | 0 |
| | | 0 | 0 |
| 320목 민간이전 | 3,044,000,000 | 0 | 0 |
| | | 0 | 0 |
| 340목 해외이전 | 173,000,000 | 0 | 0 |
| | | 0 | 0 |
| 1800항(프로그램) 금융소비자보호 | 96,771,000,000 | 0 | 0 |
| | | 0 | 0 |
| 1831세항(단위사업) 금융소비자보호 | 95,627,000,000 | 0 | 0 |
| | | 0 | 0 |
| 210목 운영비 | 62,080,000 | 0 | 0 |
| | | 0 | 0 |
| 220목 여비 | 7,920,000 | 0 | 0 |
| | | 0 | 0 |
| 240목 업무추진비 | 7,000,000 | 0 | 0 |
| | | 0 | 0 |

| 증감액(B) | | 세출예산현액 (C)=A+B | 지 출 액 | 다음연도 이월액 | 불 용 액 |
|------------|---------|-------------------|----------------|----------|-------------|
| 전용 | 이용 및 이체 | | | | |
| 0 | 0 | 2,879,000,000 | 2,819,725,150 | 0 | 59,274,850 |
| 0 | 0 | | | | |
| 0 | 0 | 4,953,000,000 | 4,845,058,800 | 0 | 107,941,200 |
| 0 | 0 | | | | |
| 0 | 0 | 4,563,000,000 | 4,474,434,860 | 0 | 88,565,140 |
| 0 | 0 | | | | |
| 0 | 0 | 390,000,000 | 370,623,940 | 0 | 19,376,060 |
| 0 | 0 | | | | |
| 9,000,000 | 0 | 3,718,286,380 | 3,559,695,500 | 0 | 158,590,880 |
| -9,000,000 | 0 | | | | |
| 9,000,000 | 0 | 3,718,286,380 | 3,559,695,500 | 0 | 158,590,880 |
| -9,000,000 | 0 | | | | |
| 0 | 0 | 42,000,000 | 33,586,670 | 0 | 8,413,330 |
| 0 | 0 | | | | |
| 0 | 0 | 72,000,000 | 50,240,860 | 0 | 21,759,140 |
| 0 | 0 | | | | |
| 0 | 0 | 202,000,000 | 91,376,170 | 0 | 110,623,830 |
| -9,000,000 | 0 | | | | |
| 0 | 0 | 52,000,000 | 43,400,120 | 0 | 8,599,880 |
| 0 | 0 | | | | |
| 0 | 0 | 124,286,380 | 120,650,010 | 0 | 3,636,370 |
| 0 | 0 | | | | |
| 0 | 0 | 3,044,000,000 | 3,039,587,990 | 0 | 4,412,010 |
| 0 | 0 | | | | |
| 9,000,000 | 0 | 182,000,000 | 180,853,680 | 0 | 1,146,320 |
| 0 | 0 | | | | |
| 0 | 0 | 96,771,000,000 | 96,766,319,860 | 0 | 4,680,140 |
| 0 | 0 | | | | |
| 0 | 0 | 95,627,000,000 | 95,622,319,860 | 0 | 4,680,140 |
| 0 | 0 | | | | |
| 0 | 0 | 62,080,000 | 57,560,800 | 0 | 4,519,200 |
| 0 | 0 | | | | |
| 0 | 0 | 7,920,000 | 7,759,360 | 0 | 160,640 |
| 0 | 0 | | | | |
| 0 | 0 | 7,000,000 | 6,999,700 | 0 | 300 |
| 0 | 0 | | | | |

| 구 분 | 세출예산액(A) | 예산결정후 | |
|---------------------------|-------------------|--------------------|-----|
| | | 전년도이월액/ 초과지출승인액 | 예비비 |
| 350목 일반출연금 | 95,550,000,000 | 0 | 0 |
| | | 0 | 0 |
| 1833세항(단위사업) 채무자대리인 선임 지원 | 1,144,000,000 | 0 | 0 |
| | | 0 | 0 |
| 320목 민간이전 | 1,144,000,000 | 0 | 0 |
| | | 0 | 0 |
| 2400항(프로그램) 산업금융지원 | 1,200,748,000,000 | 0 | 0 |
| | | 0 | 0 |
| 2414세항(단위사업) 산업은행출자 | 600,000,000,000 | 0 | 0 |
| | | 0 | 0 |
| 460목 출자금 | 600,000,000,000 | 0 | 0 |
| | | 0 | 0 |
| 2431세항(단위사업) 혁신기업공시지원 | 748,000,000 | 0 | 0 |
| | | 0 | 0 |
| 320목 민간이전 | 748,000,000 | 0 | 0 |
| | | 0 | 0 |
| 2432세항(단위사업) 한국자산관리공사출자 | 600,000,000,000 | 0 | 0 |
| | | 0 | 0 |
| 460목 출자금 | 600,000,000,000 | 0 | 0 |
| | | 0 | 0 |
| 2600항(프로그램) 주택금융지원 | 159,000,000,000 | 0 | 0 |
| | | 0 | 0 |
| 2632세항(단위사업) 한국주택금융공사출자 | 159,000,000,000 | 0 | 0 |
| | | 0 | 0 |
| 460목 출자금 | 159,000,000,000 | 0 | 0 |
| | | 0 | 0 |
| 7100항(프로그램) 금융행정효율화 | 73,708,000,000 | 99,000,000 | 0 |
| | | 0 | 0 |
| 7101세항(단위사업) 본부 인건비 | 25,426,000,000 | 0 | 0 |
| | | 0 | 0 |
| 110목 인건비 | 25,426,000,000 | 0 | 0 |
| | | 0 | 0 |
| 7102세항(단위사업) 소속기관 인건비 | 5,838,000,000 | 0 | 0 |
| | | 0 | 0 |
| 110목 인건비 | 5,838,000,000 | 0 | 0 |
| | | 0 | 0 |

| 증감액(B) | | 세출예산현액 (C)=A+B | 지 출 액 | 다음연도 이월액 | 불 용 액 |
|--------------|---------|-------------------|-------------------|------------|---------------|
| 전용 | 이용 및 이체 | | | | |
| 0 | 0 | 95,550,000,000 | 95,550,000,000 | 0 | 0 |
| 0 | 0 | | | | |
| 0 | 0 | 1,144,000,000 | 1,144,000,000 | 0 | 0 |
| 0 | 0 | | | | |
| 0 | 0 | 1,144,000,000 | 1,144,000,000 | 0 | 0 |
| 0 | 0 | | | | |
| 0 | 0 | 1,200,748,000,000 | 1,200,748,000,000 | 0 | 0 |
| 0 | 0 | | | | |
| 0 | 0 | 600,000,000,000 | 600,000,000,000 | 0 | 0 |
| 0 | 0 | | | | |
| 0 | 0 | 600,000,000,000 | 600,000,000,000 | 0 | 0 |
| 0 | 0 | | | | |
| 0 | 0 | 748,000,000 | 748,000,000 | 0 | 0 |
| 0 | 0 | | | | |
| 0 | 0 | 748,000,000 | 748,000,000 | 0 | 0 |
| 0 | 0 | | | | |
| 0 | 0 | 600,000,000,000 | 600,000,000,000 | 0 | 0 |
| 0 | 0 | | | | |
| 0 | 0 | 600,000,000,000 | 600,000,000,000 | 0 | 0 |
| 0 | 0 | | | | |
| 0 | 0 | 159,000,000,000 | 159,000,000,000 | 0 | 0 |
| 0 | 0 | | | | |
| 0 | 0 | 159,000,000,000 | 159,000,000,000 | 0 | 0 |
| 0 | 0 | | | | |
| 0 | 0 | 159,000,000,000 | 159,000,000,000 | 0 | 0 |
| 0 | 0 | | | | |
| 163,848,000 | 0 | 73,807,000,000 | 69,493,547,490 | 90,363,630 | 4,223,088,880 |
| -163,848,000 | 0 | | | | |
| 0 | 0 | 25,426,000,000 | 23,873,097,710 | 0 | 1,552,902,290 |
| 0 | 0 | | | | |
| 0 | 0 | 25,426,000,000 | 23,873,097,710 | 0 | 1,552,902,290 |
| 0 | 0 | | | | |
| 0 | 0 | 5,838,000,000 | 5,250,658,710 | 0 | 587,341,290 |
| 0 | 0 | | | | |
| 0 | 0 | 5,838,000,000 | 5,250,658,710 | 0 | 587,341,290 |
| 0 | 0 | | | | |

| 구 분 | 세출예산액(A) | 예산결정후 | |
|------------------------|---------------|--------------------|-----|
| | | 전년도이월액/ 초과지출승인액 | 예비비 |
| 7111세항(단위사업) 본부 기본경비 | 6,729,000,000 | 0 | 0 |
| | | 0 | 0 |
| 110목 인건비 | 1,702,792,000 | 0 | 0 |
| | | 0 | 0 |
| 210목 운영비 | 3,038,573,000 | 0 | 0 |
| | | 0 | 0 |
| 220목 여비 | 460,594,000 | 0 | 0 |
| | | 0 | 0 |
| 240목 업무추진비 | 558,848,000 | 0 | 0 |
| | | 0 | 0 |
| 250목 직무수행경비 | 496,860,000 | 0 | 0 |
| | | 0 | 0 |
| 260목 연구용역비 | 0 | 0 | 0 |
| | | 0 | 0 |
| 310목 보전금 | 56,400,000 | 0 | 0 |
| | | 0 | 0 |
| 320목 민간이전 | 303,433,000 | 0 | 0 |
| | | 0 | 0 |
| 420목 건설비 | 18,000,000 | 0 | 0 |
| | | 0 | 0 |
| 430목 유형자산 | 93,500,000 | 0 | 0 |
| | | 0 | 0 |
| 7118세항(단위사업) 소속기관 기본경비 | 1,230,000,000 | 0 | 0 |
| | | 0 | 0 |
| 110목 인건비 | 256,532,000 | 0 | 0 |
| | | 0 | 0 |
| 210목 운영비 | 482,495,000 | 0 | 0 |
| | | 0 | 0 |
| 220목 여비 | 176,000,000 | 0 | 0 |
| | | 0 | 0 |
| 240목 업무추진비 | 52,000,000 | 0 | 0 |
| | | 0 | 0 |
| 250목 직무수행경비 | 206,000,000 | 0 | 0 |
| | | 0 | 0 |
| 320목 민간이전 | 47,973,000 | 0 | 0 |
| | | 0 | 0 |

| 증감액(B) | | 세출예산현액 (C)=A+B | 지 출 액 | 다음연도 이월액 | 불 용 액 |
|--------------|---------|-------------------|---------------|----------|-------------|
| 전용 | 이용 및 이체 | | | | |
| 163,848,000 | 0 | 6,762,340,000 | 6,211,648,710 | 0 | 550,691,290 |
| -130,508,000 | 0 | | | | |
| 0 | 0 | 1,696,364,000 | 1,414,859,680 | 0 | 281,504,320 |
| -6,428,000 | 0 | | | | |
| 134,100,000 | 0 | 3,162,673,000 | 3,056,449,150 | 0 | 106,223,850 |
| -10,000,000 | 0 | | | | |
| 0 | 0 | 346,514,000 | 235,945,490 | 0 | 110,568,510 |
| -114,080,000 | 0 | | | | |
| 5,340,000 | 0 | 564,188,000 | 563,249,830 | 0 | 938,170 |
| 0 | 0 | | | | |
| 0 | 0 | 496,860,000 | 453,511,160 | 0 | 43,348,840 |
| 0 | 0 | | | | |
| 10,000,000 | 0 | 10,000,000 | 10,000,000 | 0 | 0 |
| 0 | 0 | | | | |
| 5,980,000 | 0 | 62,380,000 | 61,379,770 | 0 | 1,000,230 |
| 0 | 0 | | | | |
| 6,428,000 | 0 | 309,861,000 | 308,025,730 | 0 | 1,835,270 |
| 0 | 0 | | | | |
| 0 | 0 | 18,000,000 | 17,612,100 | 0 | 387,900 |
| 0 | 0 | | | | |
| 2,000,000 | 0 | 95,500,000 | 90,615,800 | 0 | 4,884,200 |
| 0 | 0 | | | | |
| 0 | 0 | 1,196,660,000 | 1,049,282,310 | 0 | 147,377,690 |
| -33,340,000 | 0 | | | | |
| 0 | 0 | 256,532,000 | 196,128,230 | 0 | 60,403,770 |
| 0 | 0 | | | | |
| 0 | 0 | 476,495,000 | 420,779,670 | 0 | 55,715,330 |
| -6,000,000 | 0 | | | | |
| 0 | 0 | 156,000,000 | 149,979,620 | 0 | 6,020,380 |
| -20,000,000 | 0 | | | | |
| 0 | 0 | 46,660,000 | 46,613,460 | 0 | 46,540 |
| -5,340,000 | 0 | | | | |
| 0 | 0 | 206,000,000 | 193,113,800 | 0 | 12,886,200 |
| 0 | 0 | | | | |
| 0 | 0 | 47,973,000 | 37,600,530 | 0 | 10,372,470 |
| 0 | 0 | | | | |

| 구 분 | 세출예산액(A) | 예산결정후 | |
|--------------------------|-------------------|--------------------|-----|
| | | 전년도이월액/ 초과지출승인액 | 예비비 |
| 430목 유형자산 | 9,000,000 | 0 | 0 |
| | | 0 | 0 |
| 7132세항(단위사업) 행정정보화 | 2,882,000,000 | 0 | 0 |
| | | 0 | 0 |
| 210목 운영비 | 1,822,703,000 | 0 | 0 |
| | | 0 | 0 |
| 260목 연구용역비 | 788,000,000 | 0 | 0 |
| | | 0 | 0 |
| 430목 유형자산 | 271,297,000 | 0 | 0 |
| | | 0 | 0 |
| 7135세항(단위사업) 금융행정지원 | 31,603,000,000 | 99,000,000 | 0 |
| | | 0 | 0 |
| 110목 인건비 | 305,401,000 | 0 | 0 |
| | | 0 | 0 |
| 210목 운영비 | 3,187,102,000 | 0 | 0 |
| | | 0 | 0 |
| 220목 여비 | 150,750,000 | 0 | 0 |
| | | 0 | 0 |
| 240목 업무추진비 | 16,950,000 | 0 | 0 |
| | | 0 | 0 |
| 260목 연구용역비 | 694,000,000 | 99,000,000 | 0 |
| | | 0 | 0 |
| 310목 보전금 | 548,000,000 | 0 | 0 |
| | | 0 | 0 |
| 320목 민간이전 | 59,797,000 | 0 | 0 |
| | | 0 | 0 |
| 350목 일반출연금 | 26,615,000,000 | 0 | 0 |
| | | 0 | 0 |
| 430목 유형자산 | 26,000,000 | 0 | 0 |
| | | 0 | 0 |
| 8400항(프로그램) 회계기금간거래(전출금) | 2,600,000,000,000 | 0 | 0 |
| | | 0 | 0 |
| 8411세항(단위사업) 회계기금간전출 | 2,600,000,000,000 | 0 | 0 |
| | | 0 | 0 |
| 610목 전출금등 | 2,600,000,000,000 | 0 | 0 |
| | | 0 | 0 |

| 증감액(B) | | 세출예산현액 (C)=A+B | 지 출 액 | 다음연도 이월액 | 불 용 액 |
|------------|---------|-------------------|-------------------|------------|---------------|
| 전용 | 이용 및 이체 | | | | |
| 0 | 0 | 7,000,000 | 5,067,000 | 0 | 1,933,000 |
| -2,000,000 | 0 | | | | |
| 0 | 0 | 2,882,000,000 | 2,743,228,650 | 0 | 138,771,350 |
| 0 | 0 | | | | |
| 0 | 0 | 1,822,703,000 | 1,737,725,260 | 0 | 84,977,740 |
| 0 | 0 | | | | |
| 0 | 0 | 788,000,000 | 736,400,000 | 0 | 51,600,000 |
| 0 | 0 | | | | |
| 0 | 0 | 271,297,000 | 269,103,390 | 0 | 2,193,610 |
| 0 | 0 | | | | |
| 0 | 0 | 31,702,000,000 | 30,365,631,400 | 90,363,630 | 1,246,004,970 |
| 0 | 0 | | | | |
| 0 | 0 | 305,401,000 | 278,530,570 | 0 | 26,870,430 |
| 0 | 0 | | | | |
| 0 | 0 | 3,187,102,000 | 2,727,635,440 | 0 | 459,466,560 |
| 0 | 0 | | | | |
| 0 | 0 | 150,750,000 | 1,200,500 | 0 | 149,549,500 |
| 0 | 0 | | | | |
| 0 | 0 | 16,950,000 | 10,833,200 | 0 | 6,116,800 |
| 0 | 0 | | | | |
| 0 | 0 | 793,000,000 | 595,550,820 | 90,363,630 | 107,085,550 |
| 0 | 0 | | | | |
| 0 | 0 | 548,000,000 | 77,500,000 | 0 | 470,500,000 |
| 0 | 0 | | | | |
| 0 | 0 | 59,797,000 | 34,095,230 | 0 | 25,701,770 |
| 0 | 0 | | | | |
| 0 | 0 | 26,615,000,000 | 26,615,000,000 | 0 | 0 |
| 0 | 0 | | | | |
| 0 | 0 | 26,000,000 | 25,285,640 | 0 | 714,360 |
| 0 | 0 | | | | |
| 0 | 0 | 2,600,000,000,000 | 2,600,000,000,000 | 0 | 0 |
| 0 | 0 | | | | |
| 0 | 0 | 2,600,000,000,000 | 2,600,000,000,000 | 0 | 0 |
| 0 | 0 | | | | |
| 0 | 0 | 2,600,000,000,000 | 2,600,000,000,000 | 0 | 0 |
| 0 | 0 | | | | |

3. 부속서류

1) 계속비 결산명세서

☐ 종료사업 계속비 결산명세서

| 구 분 | 연부예산액 (A) | 예산결정후 | |
|-----|-----------|--------|-----|
| | | 전년도이월액 | 예비비 |
| | | 해 | 당 |

(단위: 원)

| 증감액 (B) | | 세출예산현액 (C)=A+B | 지출액 | 다음연도 이월액 | 불용액 |
|---------|-------|-------------------|-----|----------|-----|
| 전용 | 이용및이체 | | | | |
| 없 | 음 | | | | |

| 연 도 | 목 | 연부예산액 (A) | 예산결정후 | |
|-----|---|-----------|--------|-----|
| | | | 전년도이월액 | 예비비 |
| | | | | 전용 |
| | | | | 해 당 |

(단위: 원)

| 증감액 (B) | 세출예산현액 (C)=A+B | 지 출 액 | 다음연도 이월액 | 불 용 액 |
|---------|-------------------|-------|----------|-------|
| 이용및이체 | | | | |
| 없 | 음 | | | |

□ 진행중인사업 계속비 결산명세서

| 구 분 | 연부예산액 (A) | 예산결정후 | |
|-----|-----------|--------|-----|
| | | 전년도이월액 | 예비비 |
| | | 해 | 당 |

(단위: 원)

| 증감액 (B) | | 세출예산현액 (C)=A+B | 지출액 | 다음연도 이월액 | 불용액 |
|---------|-------|-------------------|-----|----------|-----|
| 전용 | 이용및이체 | | | | |
| 없 | 음 | | | | |

| 연 차 | 목 | 연부예산액 (A) | 예산결정후 | |
|-----|---|-----------|--------|-----|
| | | | 전년도이월액 | 예비비 |
| | | | | 전용 |
| | | | | 해 당 |

(단위: 원)

| 증감액 (B) | 세출예산현액 (C)=A+B | 지 출 액 | 다음연도 이월액 | 불 용 액 |
|---------|-------------------|-------|----------|-------|
| 이용및이체 | | | | |
| 없 | 음 | | | |

1의2) 세입세출결산 사업별 설명서

☐ 세입결산 사업별설명

| 구 분 | 세입예산액 | 세입예산현액 | 징수결정액 (D=A+B+C) |
|-----------------|-----------------|-----------------|--------------------|
| 합 계 | 281,749,000,000 | 281,749,000,000 | 350,060,782,590 |
| 일반회계 | 281,749,000,000 | 281,749,000,000 | 350,060,782,590 |
| 11관 재산수입 | 0 | 0 | 23,433,060 |
| 54항 기타이자수입및재산수입 | 0 | 0 | 23,433,060 |
| 12관 경상이전수입 | 281,749,000,000 | 281,749,000,000 | 350,037,108,850 |
| 56항 벌금,몰수금및과태료 | 47,785,000,000 | 47,785,000,000 | 109,676,388,590 |
| 58항 가산금 | 60,000,000 | 60,000,000 | 5,896,755,960 |
| 59항 기타경상이전수입 | 233,904,000,000 | 233,904,000,000 | 234,463,964,300 |
| 13관 재화및용역판매수입 | 0 | 0 | 240,680 |
| 69항 잡수입 | 0 | 0 | 240,680 |

(단위: 원)

| 수 납 액 (A) | 미수납액(B) | 불납결손액(C) | 세입 개요 및 내역 |
|-----------------|----------------|-------------|-----------------------------------|
| 316,551,127,000 | 32,763,410,090 | 746,245,500 | |
| 316,551,127,000 | 32,763,410,090 | 746,245,500 | |
| 23,433,060 | 0 | 0 | |
| 23,433,060 | 0 | 0 | |
| | | | <세입개요> |
| | | | <세입내역> |
| | | | 1.기타재산이자수입 23,433,060 |
| 316,527,453,260 | 32,763,410,090 | 746,245,500 | |
| 81,579,804,810 | 27,626,433,780 | 470,150,000 | |
| | | | <세입개요> |
| | | | 1.법령위반행위에대한과징금및과태료 81,579,804,810 |
| 486,346,030 | 5,134,314,430 | 276,095,500 | |
| | | | <세입개요> |
| | | | 1.과징금및과태료체납자에대한가산금 486,346,030 |
| 234,461,302,420 | 2,661,880 | 0 | |
| | | | <세입개요> |
| | | | 1.출연사업반납금등에따른수입 234,461,302,420 |
| 240,680 | 0 | 0 | |
| 240,680 | 0 | 0 | |
| | | | <세입개요> |
| | | | <세입내역> |
| | | | 1.기타잡수입 240,680 |

□ 세출결산 사업별설명

| 구 분 | 세출예산액 | 세출예산현액 | 지 출 액 |
|--------------------------|--------------------------|--------------------------|--------------------------|
| 합 계 | 4,156,542,000,000 | 4,156,769,286,380 | 4,151,815,826,990 |
| 일반회계 | 4,156,542,000,000 | 4,156,769,286,380 | 4,151,815,826,990 |
| 010장(분야) 일반·지방행정 | 4,156,542,000,000 | 4,156,769,286,380 | 4,151,815,826,990 |
| 014관(부문) 재정·금융 | 4,156,542,000,000 | 4,156,769,286,380 | 4,151,815,826,990 |
| 1100항(프로그램) 금융정책 | 14,532,000,000 | 14,576,000,000 | 14,367,335,750 |
| 1134세항(단위사업) 핀테크 지원 사업 | 14,532,000,000 | 14,576,000,000 | 14,367,335,750 |
| 1300항(프로그램) 자금세탁방지시스템선진화 | 8,149,000,000 | 8,149,000,000 | 7,880,928,390 |
| 1331세항(단위사업) 자금세탁방지추진 | 3,196,000,000 | 3,196,000,000 | 3,035,869,590 |
| 1332세항(단위사업) FIU전산망구축운영 | 4,953,000,000 | 4,953,000,000 | 4,845,058,800 |

(단위: 원)

| 다음연도 이월액 | 불 용 액 | 사업 개요 및 경비내역 |
|------------|---------------|----------------------------------|
| 90,363,630 | 4,863,095,760 | |
| 90,363,630 | 4,863,095,760 | |
| 90,363,630 | 4,863,095,760 | |
| 90,363,630 | 4,863,095,760 | |
| 0 | 208,664,250 | |
| 0 | 208,664,250 | |
| | | <사업개요> |
| | | 1. 사업내용 : 핀테크기업의 사업화 및 성장 지원 |
| | | 2. 사업기간 : 계속 |
| | | 3. 지원형태 : 직접수행, 민간보조 |
| | | 4. 시행주체 : 국가, 민간 |
| | | <경비내역> |
| | | 1. 핀테크 지원 사업 14,367,335,750 |
| 0 | 268,071,610 | |
| 0 | 160,130,410 | |
| | | <사업개요> |
| | | 1. 사업내용 : 자금세탁방지 제도의 선진화 |
| | | 2. 사업기간 : 계속 |
| | | 3. 지원형태 : 직접수행 |
| | | 4. 시행주체 : 국가 |
| | | <경비내역> |
| | | 1. 자금세탁방지추진 661,909,590 |
| | | 2. FATF 교육기구 운영 지원 2,373,960,000 |
| 0 | 107,941,200 | |
| | | <사업개요> |
| | | 1. 사업내용 : 금융정보분석원 정보화 지원 |
| | | 2. 사업기간 : 계속 |
| | | 3. 지원형태 : 직접수행 |
| | | 4. 시행주체 : 국가 |

| 구 분 | 세출예산액 | 세출예산현액 | 지 출 액 |
|---------------------------|----------------|----------------|----------------|
| 1400항(프로그램) 금융산업글로벌화 | 3,634,000,000 | 3,718,286,380 | 3,559,695,500 |
| 1431세항(단위사업) 금융관련국제협력 | 3,634,000,000 | 3,718,286,380 | 3,559,695,500 |
| 1800항(프로그램) 금융소비자보호 | 96,771,000,000 | 96,771,000,000 | 96,766,319,860 |
| 1831세항(단위사업) 금융소비자보호 | 95,627,000,000 | 95,627,000,000 | 95,622,319,860 |
| 1833세항(단위사업) 채무자대리인 선임 지원 | 1,144,000,000 | 1,144,000,000 | 1,144,000,000 |

(단위: 원)

| 다음연도 이월액 | 불 용 액 | 사업 개요 및 경비내역 |
|----------|-------------|---|
| | | <경비내역> |
| | | 1. FIU전산망구축운영(정보화) 4,845,058,800 |
| 0 | 158,590,880 | |
| 0 | 158,590,880 | |
| | | <사업개요> |
| | | 1. 사업내용 : 국제협력을 통한 금융산업 선진화 추진, 금융중심지 추진 전략을 체계적으로 진행 |
| | | 2. 사업기간 : 계속 |
| | | 3. 지원형태 : 직접수행, 민간보조 |
| | | 4. 시행주체 : 국가, 금융감독원 |
| | | <경비내역> |
| | | 1. 금융관련 국제협력 및 금융중심지추진 988,380,800 |
| | | 2. 전문금융인 양성과정 설립 540,000,000 |
| | | 3. 디지털 금융전문인력 양성사업 2,031,314,700 |
| 0 | 4,680,140 | |
| 0 | 4,680,140 | |
| | | <사업개요> |
| | | 1. 사업내용 : 금융소비자보호 정책 및 제도적 기반 마련 |
| | | 2. 사업기간 : 계속 |
| | | 3. 지원형태 : 직접수행 |
| | | 4. 시행주체 : 국가 |
| | | <경비내역> |
| | | 1. 금융소비자보호 34,754,060 |
| | | 2. 금융그룹 통합감독 기반조성 37,565,800 |
| | | 3. 서민금융진흥원 출연(청년희망적금) 47,550,000,000 |
| | | 4. 서민금융진흥원 출연(최저신용자 한시 특례보증) 48,000,000,000 |
| 0 | 0 | |
| | | <사업개요> |
| | | 1. 사업내용 : 대한법률구조공단 변호사를 채무자대리인으로 선임하여 관련사건 소송 대리 |
| | | 2. 사업기간 : 계속 |
| | | 3. 지원형태 : 민간보조 |

| 구 분 | 세출예산액 | 세출예산현액 | 지 출 액 |
|-------------------------|-------------------|-------------------|-------------------|
| 2400항(프로그램) 산업금융지원 | 1,200,748,000,000 | 1,200,748,000,000 | 1,200,748,000,000 |
| 2414세항(단위사업) 산업은행출자 | 600,000,000,000 | 600,000,000,000 | 600,000,000,000 |
| 2431세항(단위사업) 혁신기업공시지원 | 748,000,000 | 748,000,000 | 748,000,000 |
| 2432세항(단위사업) 한국자산관리공사출자 | 600,000,000,000 | 600,000,000,000 | 600,000,000,000 |

(단위: 원)

| 다음연도 이월액 | 불 용 액 | 사업 개요 및 경비내역 |
|----------|-------|---|
| | | 4. 시행주체 : 대한법률구조공단 |
| | | <경비내역> |
| | | 1. 채무자대리인 선임 지원 1,144,000,000 |
| 0 | 0 | |
| 0 | 0 | |
| | | <사업개요> |
| | | 1. 사업내용 : 산업은행 출자 |
| | | 2. 사업기간 : '19-'25 |
| | | 3. 지원형태 : 출자 |
| | | 4. 시행주체 : 한국산업은행 |
| | | <경비내역> |
| | | 1. 산업은행 출자(뉴딜펀드) 600,000,000,000 |
| 0 | 0 | |
| | | <사업개요> |
| | | 1. 사업내용 : 3대 중점 육성산업 기업의 코넥스 시장 상장 지원 |
| | | 2. 사업기간 : 계속 |
| | | 3. 지원형태 : 민간보조 |
| | | 4. 시행주체 : 한국거래소 |
| | | <경비내역> |
| | | 1. 코넥스시장 활성화 지원 748,000,000 |
| 0 | 0 | |
| | | <사업개요> |
| | | 1. 사업내용 : 한국자산관리공사 출자 |
| | | 2. 사업기간 : '22~'25 |
| | | 3. 지원형태 : 출자 |
| | | 4. 시행주체 : 한국자산관리공사 |
| | | <경비내역> |
| | | 1. 한국자산관리공사 출자(소상공인·자영업자 채무조정 프로그램) 600,000,000,000 |

| 구 분 | 세출예산액 | 세출예산현액 | 지 출 액 |
|-------------------------|-----------------|-----------------|-----------------|
| 2600항(프로그램) 주택금융지원 | 159,000,000,000 | 159,000,000,000 | 159,000,000,000 |
| 2632세항(단위사업) 한국주택금융공사출자 | 159,000,000,000 | 159,000,000,000 | 159,000,000,000 |
| 7100항(프로그램) 금융행정효율화 | 73,708,000,000 | 73,807,000,000 | 69,493,547,490 |
| 7101세항(단위사업) 본부 인건비 | 25,426,000,000 | 25,426,000,000 | 23,873,097,710 |
| 7102세항(단위사업) 소속기관 인건비 | 5,838,000,000 | 5,838,000,000 | 5,250,658,710 |
| 7111세항(단위사업) 본부 기본경비 | 6,729,000,000 | 6,762,340,000 | 6,211,648,710 |
| 7118세항(단위사업) 소속기관 기본경비 | 1,230,000,000 | 1,196,660,000 | 1,049,282,310 |
| 7132세항(단위사업) 행정정보화 | 2,882,000,000 | 2,882,000,000 | 2,743,228,650 |

(단위: 원)

| 다음연도 이월액 | 불 용 액 | 사업 개요 및 경비내역 |
|------------|---------------|--|
| 0 | 0 | |
| 0 | 0 | |
| | | <사업개요> |
| | | 1. 사업내용 : 서민의 주거비용 절감 및 가계부채 질적구조 개선을 위한 주택금융공사 자본금 확충 |
| | | 2. 사업기간 : 계속 |
| | | 3. 지원형태 : 출자 |
| | | 4. 시행주체 : 한국주택금융공사 |
| | | <경비내역> |
| | | 1. 한국주택금융공사 출자 159,000,000,000 |
| 90,363,630 | 4,223,088,880 | |
| 0 | 1,552,902,290 | |
| | | <사업개요> |
| | | 1. 인건비 23,873,097,710 |
| 0 | 587,341,290 | |
| | | <사업개요> |
| | | 1. 인건비 5,250,658,710 |
| 0 | 550,691,290 | |
| | | <사업개요> |
| | | 1. 기본경비 6,211,648,710 |
| 0 | 147,377,690 | |
| | | <사업개요> |
| | | 1. 기본경비 1,049,282,310 |
| 0 | 138,771,350 | |
| | | <사업개요> |
| | | 1. 사업내용 : 금융위원회 정보화 지원 |
| | | 2. 사업기간 : 계속 |
| | | 3. 지원형태 : 직접수행 |

| 구 분 | 세출예산액 | 세출예산현액 | 지 출 액 |
|--------------------------|-------------------|-------------------|-------------------|
| 7135세항(단위사업) 금융행정지원 | 31,603,000,000 | 31,702,000,000 | 30,365,631,400 |
| 8400항(프로그램) 회계기금간거래(전출금) | 2,600,000,000,000 | 2,600,000,000,000 | 2,600,000,000,000 |
| 8411세항(단위사업) 회계기금간전출 | 2,600,000,000,000 | 2,600,000,000,000 | 2,600,000,000,000 |

(단위: 원)

| 다음연도 이월액 | 불 용 액 | 사업 개요 및 경비내역 |
|------------|---------------|---|
| | | 4. 시행주체 : 국가 |
| | | <경비내역> |
| | | 1. 금융위정보시스템운영(정보화) 802,503,370 |
| | | 2. 자본시장조사단 운영(정보화) 234,660,000 |
| | | 3. 금융공공데이터 개방 및 이용활성화 사업(정보화) 1,595,079,700 |
| | | 4. 금융위 대표 홈페이지 운영 및 유지보수(정보화) 110,985,580 |
| 90,363,630 | 1,246,004,970 | |
| | | <사업개요> |
| | | 1. 사업내용 : 금융위원회 행정효율화 |
| | | 2. 사업기간 : 계속 |
| | | 3. 지원형태 : 직접수행 |
| | | 4. 시행주체 : 국가 |
| | | <경비내역> |
| | | 1. 금융의 날 행사 69,838,000 |
| | | 2. 농어가목돈마련저축장려기금출연 26,615,000,000 |
| | | 3. 행정효율성 증진 및 능력개발 133,947,720 |
| | | 4. 정책연구개발 601,340,950 |
| | | 5. 국제중재수행 2,103,955,920 |
| | | 6. 회계부정 신고 포상금 69,500,000 |
| | | 7. 회계의날 26,271,500 |
| | | 8. 금융정책알리기 745,777,310 |
| 0 | 0 | |
| 0 | 0 | |
| | | <사업개요> |
| | | 1. 공적자금상환기금 전출 2,600,000,000,000 |

2) 총액계상 사업집행명세서

☐ 총괄

| 구 | 분 | 세출예산액 (A) | 예산결정후 | | |
|---|---|-----------|--------------------|-----|----|
| | | | 전년도이월액/ 초과지출승인액 | 예비비 | 전용 |
| | | | | 해 | 당 |

| (단위: 원) | | | | |
|---------|-------------------|-------|----------|-------|
| 증감액 (B) | 세출예산현액 (C)=A+B | 지 출 액 | 다음연도 이월액 | 불 용 액 |
| 이용 및 이체 | | | | |
| 없 | 음 | | | |

□ 총액계상사업 집행명세서

| 구 | 분 | 세부사업 | 세출예산액 (A) | 예산결정후 | | |
|---|---|------|-----------|--------------------|-----|----|
| | | | | 전년도이월액/ 초과지출승인액 | 예비비 | 전용 |
| | | | | | 해 | 당 |

(단위: 원)

| 증감액 (B) | 세출예산현액 (C)= A+B | 지 출 액 | 다음연도 이월액 | 불 용 액 |
|---------|--------------------|-------|----------|-------|
| 이용 및 이체 | | | | |
| 없 | 음 | | | |

3) 수입대체경비 사용명세서

(1) 수입대체경비 사용명세서

☐ 세입결산명세서

| 구 분 | 세입예산액 | 이체등증감액 | 세입예산현액 (A) | 징수결정액 |
|-----|-------|--------|------------|-------|
| | | | 해 | 당 |

(단위: 원)

| 수 납 액 (B) | 불납결손액 | 미 수 납 액 | 초과수입수납액 (B-A) | 예산현액대비 증감사유 |
|-----------|-------|---------|------------------|----------------|
| 없 | 음 | | | |

□ 세출결산명세서

| 구 분 | 세출예산액 (A) | 예산결정후 증감액 (B) | | |
|-----|-----------|--------------------|----|---------|
| | | 전년도이월액/ 초과지출승인액 | 전용 | 이용 및 이체 |
| | | | 해 | 당 |

(단위: 원)

| 세출예산현액 (C=A+B) | 지 출 액 | 다음연도 이월액 | 불 용 액 | 초과지출액 |
|-------------------|-------|----------|-------|-------|
| 없 | 음 | | | |

(2) 수입금마련지출 사용명세서

☐ 세입결산명세서

| 구 분 | 세입예산액 | 이체등증감액 | 세입예산현액 (A) | 장수결정액 |
|-----|-------|--------|------------|-------|
| | | | 해 | 당 |

(단위: 원)

| 수 납 액 (B) | 불납결손액 | 미 수 납 액 | 초과수입수납액 (B-A) | 예산현액대비 증감사유 |
|-----------|-------|---------|------------------|----------------|
| 없 | 음 | | | |

□ 세출결산명세서

| 구 분 | 세출예산액 (A) | 예산결정후 증감액 (B) | | |
|-----|-----------|--------------------|----|---------|
| | | 전년도이월액/ 초과지출승인액 | 전용 | 이용 및 이체 |
| | | | 해 | 당 |

(단위: 원)

| 세출예산현액 (C)=A+B | 지 출 액 | 다음연도 이월액 | 불 용 액 | 초과지출액 |
|-------------------|-------|----------|-------|-------|
| 없 | 음 | | | |

(3) 초과수입금 사용명세서

☐ 세입결산명세서

| 구 분 | | 세입예산액 | 이체등증감액 | 세입예산현액 (A) | 장수결정액 |
|-----|--|-------|--------|------------|-------|
| | | | | 해 | 당 |

(단위: 원)

| 수 납 액 (B) | 불납결손액 | 미 수 납 액 | 초과수입수납액 (B-A) | 예산현액대비 증감사유 |
|-----------|-------|---------|------------------|----------------|
| 없 | 음 | | | |

□ 세출결산명세서

| 구 분 | 세출예산액 (A) | 예산결정후 증감액 (B) | | |
|-----|-----------|--------------------|----|---------|
| | | 전년도이월액/ 초과지출승인액 | 전용 | 이용 및 이체 |
| | 해 당 | 없 | 음 | |

(단위: 원)

| 세출예산현액 (C)=A+B | 지 출 액 | 다음연도 이월액 | 불 용 액 | 초과지출액 |
|-------------------|-------|----------|-------|-------|
|-------------------|-------|----------|-------|-------|

4) 이월명세서

| 구 분 | 세출예산액 | 세출예산현액 |
|---------------------|--------------------|--------------------|
| 합 계 | 694,000,000 | 793,000,000 |
| 일반회계 | 694,000,000 | 793,000,000 |
| 010장(분야) 일반·지방행정 | 694,000,000 | 793,000,000 |
| 014관(부문) 재정·금융 | 694,000,000 | 793,000,000 |
| 7100항(프로그램) 금융행정효율화 | 694,000,000 | 793,000,000 |
| 7135세항(단위사업) 금융행정지원 | 694,000,000 | 793,000,000 |
| 260목 연구용역비 | 694,000,000 | 793,000,000 |

(단위: 원)

| 지 출 액 | 다음연도 이월액 | | 불 용 액 | 이월사유 |
|-------------|----------|------------|-------------|-----------------|
| | 명시이월 | 사고이월 | | |
| 595,550,820 | 0 | 90,363,630 | 107,085,550 | |
| 595,550,820 | 0 | 90,363,630 | 107,085,550 | |
| 595,550,820 | 0 | 90,363,630 | 107,085,550 | |
| 595,550,820 | 0 | 90,363,630 | 107,085,550 | |
| 595,550,820 | 0 | 90,363,630 | 107,085,550 | |
| 595,550,820 | 0 | 90,363,630 | 107,085,550 | |
| 595,550,820 | 0 | 90,363,630 | 107,085,550 | 정책연구용역 계약기간 미도래 |

5) 명시이월비 집행명세서

| 구 분 | 전년도명시이월한도 | 전년도명시이월금액 |
|-----|-----------|-----------|
| | | 해 당 |

(단위: 원)

| 지 출 액 | | 체차이월금액 | 불 용 액 | 체차이월사유 |
|-------|---|--------|-------|--------|
| 없 | 음 | | | |

6) 정부기업특별회계 회전자금운용명세서

| 구 | 분 | 수 입 | | | |
|---|---|----------|-------------|-------------|---------|
| | | 당년도 운용계획 | 당년도 운용실적(A) | 전년도 운용실적(B) | 증감(A-B) |
| | | | | 해 | 당 |

7) 성인지 결산서 : 해당없음

(단위: 원)

| 구 | 분 | 지 | | | | 출 | | |
|---|---|-----|------|-----|---------|-----|---------|---------|
| | | 당년도 | 운용계획 | 당년도 | 운용실적(A) | 전년도 | 운용실적(B) | 증감(A-B) |
| 없 | 음 | | | | | | | |

8) 예비금(비) 사용명세서

(1) 예비금(비) 사용조서·사용명세서

☐ 예비비 사용조서

| 사 항 | | 지출결정액 | 배 정 액 |
|--------|-----|-------|-------------|
| 구 분 | 세구분 | | |
| | | | 해 당 |

(단위: 원)

| 지 출 액 | 다음연도 이월액 | 불 용 액 | 대통령결재일 | 내 용 |
|-------|----------|-------|--------|-----|
| 없 | 음 | | | |

□ 예비비 사용명세서

| 구 분 | 예비비예산액(A) | 증감액(B) | |
|-----|-----------|--------|----|
| | | 지출결정액 | 전용 |
| | | 해 | 당 |

| (단위: 원) | | | | |
|---------|-----------------|--------------|-----------------|------------------|
| 이용및이체 | 예산현액 (C)=A+B | 지 출 액 (D) | 다음연도 이월액 (E) | 불 용 액 (C-D-E) |
| 없 | | | | |
| 음 | | | | |

(2) 일반회계에서 전입받은 특별회계 예비비 사용조서 명세서

☐ 일반회계에서 전입받은 특별회계 예비비 사용조서

| 사 항 | | 지출결정액 | 배 정 액 |
|-----|-----|-------|-------|
| 구 분 | 세구분 | | |
| | | | 해 당 |

(단위 : 원)

| 지 출 액 | 다음연도 이월액 | 불 용 액 | 대통령결재일 | 내 용 |
|-------|----------|-------|--------|-----|
| 없 | 음 | | | |

☐ 일반회계에서 전입받은 특별회계 예비비 사용명세서

| 구 | 분 | 예산액 | 예산결정후 | |
|---|---|-----|-------|----|
| | | | 지출결정액 | 전용 |
| | | | 해 | 당 |

| 증감액 | | 예산현액 | 지 출 액 | 다음연도 이월액 | 불 용 액 |
|-------|---|------|-------|----------|-------|
| 이용및이체 | | | | | |
| 없 | 음 | | | | |

8의2) 총사업비 관리대상 사업의 사업별 집행명세서

가. 총사업비 관리대상 결산 사업 총괄표[예산]

| 회 | 계 | 대상 사업 | 총사업비 (A) | 집행 (B=C+b) | % (B/A) | '21년까지 집행액 (C) |
|---|---|----------|-------------|---------------|------------|----------------------|
| | | | | | 해 | 당 |

(단위: 개, 원)

| 세출예산액 | 예산현액 (a) | '22년 | | | '23년이후 집행예정액 (A-B) |
|-------|-------------|------------|------------|----------------|--------------------------|
| | | 집행액 (b) | 이월액 (c) | 불용액 (a-b-c) | |
| 없 | 음 | | | | |

나. 사업별 집행명세서[예산]

| 회 | 계 | 총사업비명 | 사업 기간 | 총사업비 (A) | 집행 (B=C+b) | % (B/A) |
|---|---|-------|----------|-------------|---------------|------------|
| | | | | | 해 | 당 |

(단위: 원)

| '21년까지 집행액 (C) | '22년 | | | | | '23년이후 집행예정액 (A-B) |
|----------------------|-------|-------------|------------|------------|----------------|--------------------------|
| | 세출예산액 | 예산현액 (a) | 집행액 (b) | 이월액 (c) | 불용액 (a-b-c) | |
| 없 | 음 | | | | | |

9) 현물출자명세서

(1) 현물출자 개요

☐ 현물출자 추진경위

☐ 현물출자 법적근거

☐ 현물출자 진행일정

| 구 분 | 출자신청일 | 국무회의 심의·결정일 | 대통령 승인 | 출자시행일 |
|-----|-------|----------------|--------|-------|
| | | | | |

(2) 당해연도 현물출자 집행실적

(단위: 원)

| 출자대상기관 | 출자일 | 종류별 | 수량 단위 | 수량 (건수) | 현물출자액 | 장부가액 |
|--------|-----|-----|----------|------------|-------|------|
| | | 해 | 당 | 없 | 음 | |

10) 재정증권발행 및 한국은행 일시차입금 운용명세서

☐ 총괄

| 회 계 (계 정) | 차 입 한 도 (A) | 차 입 | |
|--------------|-------------|------------|---|
| | | 재정증권발행 (a) | |
| | | 해 | 당 |

☐ 재정증권발행 및 상환 실적

| 회 계 (계 정) | 발 | |
|--------------|---------|-------------|
| | 발 행 일 자 | 발 행 금 액 (A) |
| | | 해 당 |

☐ 한국은행 일시차입 및 상환실적

| 구 분 | 차 입 | | |
|-----|------|----------|------|
| | 차입일자 | 차입금액 (A) | 차입금리 |
| | | | 해 당 |

(단위: 원)

| 실 적 (B)0 | | 증 감 (A-B) |
|---------------|---|-----------|
| 한국은행 일시차입(b) | | |
| 계 (B = a + b) | | |
| 없 | 음 | |

(단위: 원, %)

| 행 | | 상 환 | | 잔 액 (A - B) |
|---------|---------|-------------|--|-------------|
| 발 행 금 리 | 상 환 일 자 | 상 환 금 액 (B) | | |
| 없 | 음 | | | |

(단위: 원, %)

| 상 환 | | 잔 액 (A-B) | 차입사유 |
|------|----------|-----------|------|
| 상환일자 | 상환금액 (B) | | |
| 없 | 음 | | |

제2장. 수입지출결산

1. 수입결산보고서

□ 총괄

| 구 | 분 | 당초 수입계획액 (A) | 기금운용계획변경액(B) | | |
|---------------|---|--------------------|-----------------|-------|-------------------|
| | | | 국회심의 | 기재부협의 | 자체변경등 |
| 합 | 계 | 26,890,790,000,000 | 900,000,000,000 | 0 | 1,997,028,000,000 |
| 공적자금상환기금 | | 5,137,034,000,000 | 0 | 0 | 1,997,028,000,000 |
| 농림수산업자신용보증기금 | | 2,202,913,000,000 | 0 | 0 | 0 |
| 농어가목돈마련저축장려기금 | | 55,717,000,000 | 0 | 0 | 0 |
| 신용보증기금 | | 12,088,103,000,000 | 900,000,000,000 | 0 | 0 |
| 예금보험기금채권상환기금 | | 3,197,000,000,000 | 0 | 0 | 0 |
| 주택금융신용보증기금 | | 4,210,023,000,000 | 0 | 0 | 0 |

(단위: 원)

| 수정 수입계획액 (C=A+B) | 징수결정액 | 수 납 액(B) | 불납결손액 | 미수납액 |
|------------------------|--------------------|----------------------|-------------------|--------------------|
| | | (29,371,784,880,771) | | |
| 29,787,818,000,000 | 47,384,723,107,153 | 30,924,424,880,771 | 1,796,096,496,483 | 14,664,201,729,899 |
| | | (7,107,748,167,970) | | |
| 7,134,062,000,000 | 8,644,548,167,970 | 8,644,548,167,970 | 0 | 0 |
| | | (1,759,173,999,336) | | |
| 2,202,913,000,000 | 3,864,728,611,035 | 1,759,173,999,336 | 55,195,276,584 | 2,050,359,335,115 |
| | | (53,260,037,310) | | |
| 55,717,000,000 | 69,100,037,310 | 69,100,037,310 | 0 | 0 |
| | | (12,429,405,398,508) | | |
| 12,988,103,000,000 | 24,431,528,154,187 | 12,429,405,398,508 | 1,604,438,428,865 | 10,397,684,326,814 |
| | | (4,345,682,047,136) | | |
| 3,197,000,000,000 | 4,345,682,047,136 | 4,345,682,047,136 | 0 | 0 |
| | | (3,676,515,230,511) | | |
| 4,210,023,000,000 | 6,029,136,089,515 | 3,676,515,230,511 | 136,462,791,034 | 2,216,158,067,970 |

□ 기금별 수입결산

| 구 | 분 | 당초 수입계획액 (A) | 기금운용계획변경액(B) | | |
|------------------|---|--------------------|-----------------|-------|-------------------|
| | | | 국회심의 | 기재부협의 | 자체변경등 |
| 합 | 계 | 26,890,790,000,000 | 900,000,000,000 | 0 | 1,997,028,000,000 |
| 공적자금상환기금 | | 5,137,034,000,000 | 0 | 0 | 1,997,028,000,000 |
| 11관 재산수입 | | 142,000,000 | 0 | 0 | 0 |
| 54항 기타이자수입및재산수입 | | 142,000,000 | 0 | 0 | 0 |
| 542목 통화금융기관이자수입 | | 142,000,000 | 0 | 0 | 0 |
| 546목 기타재산이자수입 | | 0 | 0 | 0 | 0 |
| 12관 경상이전수입 | | 2,400,000,000,000 | 0 | 0 | 0 |
| 59항 기타경상이전수입 | | 2,400,000,000,000 | 0 | 0 | 0 |
| 596목 기타경상이전수입 | | 2,400,000,000,000 | 0 | 0 | 0 |
| 15관 관유물매각대 | | 28,295,000,000 | 0 | 0 | 0 |
| 73항 재고자산매각대및유동자산 | | 28,295,000,000 | 0 | 0 | 0 |
| 731목 재고자산매각대 | | 28,295,000,000 | 0 | 0 | 0 |
| 31관 차입금및여유자금회수 | | 0 | 0 | 0 | 0 |
| 85항 정부예금회수 | | 0 | 0 | 0 | 0 |
| 851목 한국은행예치금회수 | | 0 | 0 | 0 | 0 |
| 852목 통화금융기관예치금회수 | | 0 | 0 | 0 | 0 |
| 34관 세계잉여금 | | 0 | 0 | 0 | 1,997,028,000,000 |

(단위: 원)

| 수정 수입계획액 (C=A+B) | 징수결정액 | 수 납 액(D) | 불납결손액 | 미수납액 | 수정수입계획액과 수납액의 차 (D-C) | 증감 사유 |
|------------------------|--------------------|----------------------|-------------------|--------------------|-----------------------------|----------|
| | | (29,371,784,880,771) | | | (-416,033,119,229) | |
| 29,787,818,000,000 | 47,384,723,107,153 | 30,924,424,880,771 | 1,796,096,496,483 | 14,664,201,729,899 | 1,136,606,880,771 | |
| | | (7,107,748,167,970) | | | (-26,313,832,030) | |
| 7,134,062,000,000 | 8,644,548,167,970 | 8,644,548,167,970 | 0 | 0 | 1,510,486,167,970 | |
| 142,000,000 | 3,233,260,590 | 3,233,260,590 | 0 | 0 | 3,091,260,590 | |
| 142,000,000 | 3,233,260,590 | 3,233,260,590 | 0 | 0 | 3,091,260,590 | |
| 142,000,000 | 0 | 0 | 0 | 0 | -142,000,000 | |
| 0 | 3,233,260,590 | 3,233,260,590 | 0 | 0 | 3,233,260,590 | |
| 2,400,000,000,000 | 2,400,000,000,000 | 2,400,000,000,000 | 0 | 0 | 0 | |
| 2,400,000,000,000 | 2,400,000,000,000 | 2,400,000,000,000 | 0 | 0 | 0 | |
| 2,400,000,000,000 | 2,400,000,000,000 | 2,400,000,000,000 | 0 | 0 | 0 | |
| 28,295,000,000 | 0 | 0 | 0 | 0 | -28,295,000,000 | |
| 28,295,000,000 | 0 | 0 | 0 | 0 | -28,295,000,000 | |
| 28,295,000,000 | 0 | 0 | 0 | 0 | -28,295,000,000 | |
| | | (858,090) | | | (858,090) | |
| 0 | 1,536,800,858,090 | 1,536,800,858,090 | 0 | 0 | 1,536,800,858,090 | |
| | | (858,090) | | | (858,090) | |
| 0 | 1,536,800,858,090 | 1,536,800,858,090 | 0 | 0 | 1,536,800,858,090 | |
| | | (858,090) | | | (858,090) | |
| 0 | 858,090 | 858,090 | 0 | 0 | 858,090 | |
| | | (0) | | | (0) | |
| 0 | 1,536,800,000,000 | 1,536,800,000,000 | 0 | 0 | 1,536,800,000,000 | |
| 1,997,028,000,000 | 1,997,028,058,290 | 1,997,028,058,290 | 0 | 0 | 58,290 | |

| 구 | 분 | 당초 수입계획액 (A) | 기금운용계획변경액(B) | | |
|---------------------|--------------|--------------------------|--------------|----------|-------------------|
| | | | 국회심의 | 기재부협의 | 자체변경등 |
| 89항 | 세계잉여금이입액 | 0 | 0 | 0 | 1,997,028,000,000 |
| 892목 | 세계잉여금이입액(기금) | 0 | 0 | 0 | 1,997,028,000,000 |
| 40관 | 정부내부수입및기타 | 2,708,597,000,000 | 0 | 0 | 0 |
| 91항 | 전입금 | 2,708,597,000,000 | 0 | 0 | 0 |
| 911목 | 일반회계전입금 | 2,600,000,000,000 | 0 | 0 | 0 |
| 912목 | 특별회계전입금 | 108,597,000,000 | 0 | 0 | 0 |
| 농림수산업자신용보증기금 | | 2,202,913,000,000 | 0 | 0 | 0 |
| 11관 | 재산수입 | 13,217,000,000 | 0 | 0 | 0 |
| 54항 | 기타이자수입및재산수입 | 13,217,000,000 | 0 | 0 | 0 |
| 546목 | 기타재산이자수입 | 13,217,000,000 | 0 | 0 | 0 |
| 12관 | 경상이전수입 | 341,369,000,000 | 0 | 0 | 0 |
| 57항 | 변상금및위약금 | 167,000,000 | 0 | 0 | 0 |
| 572목 | 위약금 | 167,000,000 | 0 | 0 | 0 |
| 59항 | 기타경상이전수입 | 341,202,000,000 | 0 | 0 | 0 |
| 593목 | 법정부담금 | 185,997,000,000 | 0 | 0 | 0 |
| 596목 | 기타경상이전수입 | 155,205,000,000 | 0 | 0 | 0 |
| 13관 | 재화및용역판매수입 | 88,441,000,000 | 0 | 0 | 0 |

(단위: 원)

| 수정 수입계획액 (C=A+B) | 징수결정액 | 수 납 액(D) | 불납결손액 | 미수납액 | 수정수입계획액과 수납액의 차 (D-C) | 증감사유 |
|--------------------------|--------------------------|----------------------------|-----------------------|--------------------------|-----------------------------|------|
| 1,997,028,000,000 | 1,997,028,058,290 | 1,997,028,058,290 | 0 | 0 | 58,290 | |
| 1,997,028,000,000 | 1,997,028,058,290 | 1,997,028,058,290 | 0 | 0 | 58,290 | |
| 2,708,597,000,000 | 2,707,485,991,000 | 2,707,485,991,000 | 0 | 0 | -1,111,009,000 | |
| 2,708,597,000,000 | 2,707,485,991,000 | 2,707,485,991,000 | 0 | 0 | -1,111,009,000 | |
| 2,600,000,000,000 | 2,600,000,000,000 | 2,600,000,000,000 | 0 | 0 | 0 | |
| 108,597,000,000 | 107,485,991,000 | 107,485,991,000 | 0 | 0 | -1,111,009,000 | |
| | | (1,759,173,999,336) | | | (-443,739,000,664) | |
| 2,202,913,000,000 | 3,864,728,611,035 | 1,759,173,999,336 | 55,195,276,584 | 2,050,359,335,115 | -443,739,000,664 | |
| 13,217,000,000 | 20,377,436,665 | 20,377,436,665 | 0 | 0 | 7,160,436,665 | |
| 13,217,000,000 | 20,377,436,665 | 20,377,436,665 | 0 | 0 | 7,160,436,665 | |
| 13,217,000,000 | 20,377,436,665 | 20,377,436,665 | 0 | 0 | 7,160,436,665 | |
| 341,369,000,000 | 2,399,525,609,608 | 293,970,997,909 | 55,195,276,584 | 2,050,359,335,115 | -47,398,002,091 | |
| 167,000,000 | 105,672,365 | 105,672,365 | 0 | 0 | -61,327,635 | |
| 167,000,000 | 105,672,365 | 105,672,365 | 0 | 0 | -61,327,635 | |
| 341,202,000,000 | 2,399,419,937,243 | 293,865,325,544 | 55,195,276,584 | 2,050,359,335,115 | -47,336,674,456 | |
| 185,997,000,000 | 197,104,330,391 | 197,104,330,391 | 0 | 0 | 11,107,330,391 | |
| 155,205,000,000 | 2,202,315,606,852 | 96,760,995,153 | 55,195,276,584 | 2,050,359,335,115 | -58,444,004,847 | |
| 88,441,000,000 | 70,525,817,659 | 70,525,817,659 | 0 | 0 | -17,915,182,341 | |

| 구 | 분 | 당초 수입계획액 (A) | 기금운용계획변경액(B) | | |
|-----|----------------------|-----------------------|--------------|----------|----------|
| | | | 국회심의 | 기재부협의 | 자체변경등 |
| | 65항 면허료및수수료 | 87,986,000,000 | 0 | 0 | 0 |
| | 651목 면허료및수수료 | 87,986,000,000 | 0 | 0 | 0 |
| | 69항 잡수입 | 455,000,000 | 0 | 0 | 0 |
| | 697목 기타영업외잡수익 | 455,000,000 | 0 | 0 | 0 |
| 31관 | 차입금및여유자금회수 | 1,629,886,000,000 | 0 | 0 | 0 |
| | 84항 유가증권매각대 | 27,000,000,000 | 0 | 0 | 0 |
| | 843목 기타유가증권매각대 | 27,000,000,000 | 0 | 0 | 0 |
| | 85항 정부예금회수 | 1,602,886,000,000 | 0 | 0 | 0 |
| | 852목 통화금융기관예치금회수 | 1,602,886,000,000 | 0 | 0 | 0 |
| 40관 | 정부내부수입및기타 | 130,000,000,000 | 0 | 0 | 0 |
| | 91항 전입금 | 130,000,000,000 | 0 | 0 | 0 |
| | 912목 특별회계전입금 | 130,000,000,000 | 0 | 0 | 0 |
| | 92항 예탁원금회수 | 0 | 0 | 0 | 0 |
| | 923목 기금예탁원금회수 | 0 | 0 | 0 | 0 |
| | 95항 예탁이자수입 | 0 | 0 | 0 | 0 |
| | 953목 기금예탁이자수입 | 0 | 0 | 0 | 0 |
| | 농어가목돈마련저축장려기금 | 55,717,000,000 | 0 | 0 | 0 |

(단위: 원)

| 수정 수입계획액 (C=A+B) | 징수결정액 | 수 납 액(D) | 불납결손액 | 미수납액 | 수정수입계획액과 수납액의 차 (D-C) | 증감사유 |
|------------------------|-------------------|---------------------|-------|------|-----------------------------|------|
| 87,986,000,000 | 66,399,888,513 | 66,399,888,513 | 0 | 0 | -21,586,111,487 | |
| 87,986,000,000 | 66,399,888,513 | 66,399,888,513 | 0 | 0 | -21,586,111,487 | |
| 455,000,000 | 4,125,929,146 | 4,125,929,146 | 0 | 0 | 3,670,929,146 | |
| 455,000,000 | 4,125,929,146 | 4,125,929,146 | 0 | 0 | 3,670,929,146 | |
| | | (1,244,299,747,103) | | | (-385,586,252,897) | |
| 1,629,886,000,000 | 1,244,299,747,103 | 1,244,299,747,103 | 0 | 0 | -385,586,252,897 | |
| | | (39,933,381,074) | | | (12,933,381,074) | |
| 27,000,000,000 | 39,933,381,074 | 39,933,381,074 | 0 | 0 | 12,933,381,074 | |
| | | (39,933,381,074) | | | (12,933,381,074) | |
| 27,000,000,000 | 39,933,381,074 | 39,933,381,074 | 0 | 0 | 12,933,381,074 | |
| | | (1,204,366,366,029) | | | (-398,519,633,971) | |
| 1,602,886,000,000 | 1,204,366,366,029 | 1,204,366,366,029 | 0 | 0 | -398,519,633,971 | |
| | | (1,204,366,366,029) | | | (-398,519,633,971) | |
| 1,602,886,000,000 | 1,204,366,366,029 | 1,204,366,366,029 | 0 | 0 | -398,519,633,971 | |
| 130,000,000,000 | 130,000,000,000 | 130,000,000,000 | 0 | 0 | 0 | |
| 130,000,000,000 | 130,000,000,000 | 130,000,000,000 | 0 | 0 | 0 | |
| 130,000,000,000 | 130,000,000,000 | 130,000,000,000 | 0 | 0 | 0 | |
| 0 | 0 | 0 | 0 | 0 | 0 | |
| 0 | 0 | 0 | 0 | 0 | 0 | |
| 0 | 0 | 0 | 0 | 0 | 0 | |
| 0 | 0 | 0 | 0 | 0 | 0 | |
| | | (53,260,037,310) | | | (-2,456,962,690) | |
| 55,717,000,000 | 69,100,037,310 | 69,100,037,310 | 0 | 0 | 13,383,037,310 | |

| 구 | 분 | 당초 수입계획액 (A) | 기금운용계획변경액(B) | | |
|---------------|------------------|---------------------------|------------------------|----------|----------|
| | | | 국회심의 | 기재부협의 | 자체변경등 |
| 11관 | 재산수입 | 0 | 0 | 0 | 0 |
| | 54항 기타이자수입및재산수입 | 0 | 0 | 0 | 0 |
| | 546목 기타재산이자수입 | 0 | 0 | 0 | 0 |
| 12관 | 경상이전수입 | 26,615,000,000 | 0 | 0 | 0 |
| | 59항 기타경상이전수입 | 26,615,000,000 | 0 | 0 | 0 |
| | 593목 법정부담금 | 26,615,000,000 | 0 | 0 | 0 |
| | 594목 민간출연금 | 0 | 0 | 0 | 0 |
| 31관 | 차입금및여유자금회수 | 2,487,000,000 | 0 | 0 | 0 |
| | 85항 정부예금회수 | 2,487,000,000 | 0 | 0 | 0 |
| | 851목 한국은행예치금회수 | 7,000,000 | 0 | 0 | 0 |
| | 852목 통화금융기관예치금회수 | 2,480,000,000 | 0 | 0 | 0 |
| 40관 | 정부내부수입및기타 | 26,615,000,000 | 0 | 0 | 0 |
| | 91항 전입금 | 26,615,000,000 | 0 | 0 | 0 |
| | 911목 일반회계전입금 | 26,615,000,000 | 0 | 0 | 0 |
| 신용보증기금 | | 12,088,103,000,000 | 900,000,000,000 | 0 | 0 |
| 11관 | 재산수입 | 117,167,000,000 | 0 | 0 | 0 |
| | 51항 관유물대여료 | 3,913,000,000 | 0 | 0 | 0 |

(단위: 원)

| 수정 수입계획액 (C=A+B) | 징수결정액 | 수 납 액(D) | 불납결손액 | 미수납액 | 수정수입계획액과 수납액의 차 (D-C) | 증감 사유 |
|---------------------------|---------------------------|---------------------------|--------------------------|---------------------------|-----------------------------|----------|
| 0 | 22,560,600 | 22,560,600 | 0 | 0 | 22,560,600 | |
| 0 | 22,560,600 | 22,560,600 | 0 | 0 | 22,560,600 | |
| 0 | 22,560,600 | 22,560,600 | 0 | 0 | 22,560,600 | |
| 26,615,000,000 | 26,615,000,000 | 26,615,000,000 | 0 | 0 | 0 | |
| 26,615,000,000 | 26,615,000,000 | 26,615,000,000 | 0 | 0 | 0 | |
| 26,615,000,000 | 0 | 0 | 0 | 0 | -26,615,000,000 | |
| 0 | 26,615,000,000 | 26,615,000,000 | 0 | 0 | 26,615,000,000 | |
| | | (7,476,710) | | | (-2,479,523,290) | |
| 2,487,000,000 | 15,847,476,710 | 15,847,476,710 | 0 | 0 | 13,360,476,710 | |
| | | (7,476,710) | | | (-2,479,523,290) | |
| 2,487,000,000 | 15,847,476,710 | 15,847,476,710 | 0 | 0 | 13,360,476,710 | |
| | | (7,476,710) | | | (476,710) | |
| 7,000,000 | 7,476,710 | 7,476,710 | 0 | 0 | 476,710 | |
| | | (0) | | | (-2,480,000,000) | |
| 2,480,000,000 | 15,840,000,000 | 15,840,000,000 | 0 | 0 | 13,360,000,000 | |
| 26,615,000,000 | 26,615,000,000 | 26,615,000,000 | 0 | 0 | 0 | |
| 26,615,000,000 | 26,615,000,000 | 26,615,000,000 | 0 | 0 | 0 | |
| 26,615,000,000 | 26,615,000,000 | 26,615,000,000 | 0 | 0 | 0 | |
| | | (12,429,405,398,508) | | | (-558,697,601,492) | |
| 12,988,103,000,000 | 24,431,528,154,187 | 12,429,405,398,508 | 1,604,438,428,865 | 10,397,684,326,814 | -558,697,601,492 | |
| 117,167,000,000 | 128,497,361,741 | 128,497,361,741 | 0 | 0 | 11,330,361,741 | |
| 3,913,000,000 | 3,644,070,909 | 3,644,070,909 | 0 | 0 | -268,929,091 | |

| 구 | 분 | 당초 수입계획액 (A) | 기금운용계획변경액(B) | | |
|-----|-----------------|--------------------|--------------|-------|-------|
| | | | 국회심의 | 기재부협의 | 자체변경등 |
| | 512목 건물대여료 | 3,913,000,000 | 0 | 0 | 0 |
| | 52항 정부출자수입 | 375,000,000 | 0 | 0 | 0 |
| | 521목 정부출자수입 | 375,000,000 | 0 | 0 | 0 |
| | 54항 기타이자수입및재산수입 | 112,879,000,000 | 0 | 0 | 0 |
| | 544목 기타민간이자수입 | 43,000,000 | 0 | 0 | 0 |
| | 546목 기타재산이자수입 | 112,836,000,000 | 0 | 0 | 0 |
| | 547목 기타재산이자외수입 | 0 | 0 | 0 | 0 |
| | 548목 한국은행잉여금 | 0 | 0 | 0 | 0 |
| 12관 | 경상이전수입 | 1,699,098,000,000 | 0 | 0 | 0 |
| | 57항 변상금및위약금 | 405,000,000 | 0 | 0 | 0 |
| | 572목 위약금 | 405,000,000 | 0 | 0 | 0 |
| | 59항 기타경상이전수입 | 1,698,693,000,000 | 0 | 0 | 0 |
| | 593목 법정부담금 | 1,001,902,000,000 | 0 | 0 | 0 |
| | 594목 민간출연금 | 67,000,000,000 | 0 | 0 | 0 |
| | 595목 설비부담금 | 1,148,000,000 | 0 | 0 | 0 |
| | 596목 기타경상이전수입 | 628,643,000,000 | 0 | 0 | 0 |
| 13관 | 재화및용역판매수입 | 863,169,000,000 | 0 | 0 | 0 |

(단위: 원)

| 수정 수입계획액 (C=A+B) | 징수결정액 | 수 납 액(D) | 불납결손액 | 미수납액 | 수정수입계획액과 수납액의 차 (D-C) | 증감 사유 |
|------------------------|--------------------|-------------------|-------------------|--------------------|-----------------------------|----------|
| 3,913,000,000 | 3,644,070,909 | 3,644,070,909 | 0 | 0 | -268,929,091 | |
| 375,000,000 | 15,815,382,997 | 15,815,382,997 | 0 | 0 | 15,440,382,997 | |
| 375,000,000 | 15,815,382,997 | 15,815,382,997 | 0 | 0 | 15,440,382,997 | |
| 112,879,000,000 | 109,037,907,835 | 109,037,907,835 | 0 | 0 | -3,841,092,165 | |
| 43,000,000 | 49,190,806 | 49,190,806 | 0 | 0 | 6,190,806 | |
| 112,836,000,000 | 108,988,717,029 | 108,988,717,029 | 0 | 0 | -3,847,282,971 | |
| 0 | 0 | 0 | 0 | 0 | 0 | |
| 0 | 0 | 0 | 0 | 0 | 0 | |
| 1,699,098,000,000 | 13,696,374,746,399 | 1,694,251,990,720 | 1,604,438,428,865 | 10,397,684,326,814 | -4,846,009,280 | |
| 405,000,000 | 269,601,190 | 269,601,190 | 0 | 0 | -135,398,810 | |
| 405,000,000 | 269,601,190 | 269,601,190 | 0 | 0 | -135,398,810 | |
| 1,698,693,000,000 | 13,696,105,145,209 | 1,693,982,389,530 | 1,604,438,428,865 | 10,397,684,326,814 | -4,710,610,470 | |
| 1,001,902,000,000 | 1,048,440,378,432 | 1,048,440,378,432 | 0 | 0 | 46,538,378,432 | |
| 67,000,000,000 | 62,952,029,024 | 62,952,029,024 | 0 | 0 | -4,047,970,976 | |
| 1,148,000,000 | 1,148,000,000 | 1,148,000,000 | 0 | 0 | 0 | |
| 628,643,000,000 | 12,583,564,737,753 | 581,441,982,074 | 1,604,438,428,865 | 10,397,684,326,814 | -47,201,017,926 | |
| 863,169,000,000 | 882,208,012,458 | 882,208,012,458 | 0 | 0 | 19,039,012,458 | |

| 구 | 분 | 당초 수입계획액 (A) | 기금운용계획변경액(B) | | |
|-----|------------------|--------------------|--------------|-------|-------|
| | | | 국회심의 | 기재부협의 | 자체변경등 |
| | 65항 면허료및수수료 | 860,607,000,000 | 0 | 0 | 0 |
| | 651목 면허료및수수료 | 860,607,000,000 | 0 | 0 | 0 |
| | 69항 잡수입 | 2,562,000,000 | 0 | 0 | 0 |
| | 693목 수탁사업예납금 | 507,000,000 | 0 | 0 | 0 |
| | 695목 고정자산매각익 | 2,055,000,000 | 0 | 0 | 0 |
| 15관 | 관유물매각대 | 1,030,000,000 | 0 | 0 | 0 |
| | 71항 고정자산매각대 | 684,000,000 | 0 | 0 | 0 |
| | 711목 건물매각대 | 677,000,000 | 0 | 0 | 0 |
| | 713목 기타고정자산매각대 | 7,000,000 | 0 | 0 | 0 |
| | 72항 토지및무형자산매각대 | 346,000,000 | 0 | 0 | 0 |
| | 721목 토지매각대 | 346,000,000 | 0 | 0 | 0 |
| 31관 | 차입금및여유자금회수 | 9,195,614,000,000 | 0 | 0 | 0 |
| | 84항 유가증권매각대 | 2,434,551,000,000 | 0 | 0 | 0 |
| | 843목 기타유가증권매각대 | 1,187,207,000,000 | 0 | 0 | 0 |
| | 844목 국채매각대 | 1,247,344,000,000 | 0 | 0 | 0 |
| | 85항 정부예금회수 | 6,761,063,000,000 | 0 | 0 | 0 |
| | 852목 통화금융기관예치금회수 | 3,875,907,000,000 | 0 | 0 | 0 |

(단위: 원)

| 수정 수입계획액 (C=A+B) | 징수결정액 | 수 납 액(D) | 불납결손액 | 미수납액 | 수정수입계획액과 수납액의 차 (D-C) | 증감 사유 |
|------------------------|-------------------|---------------------|-------|------|-----------------------------|----------|
| 860,607,000,000 | 875,465,533,547 | 875,465,533,547 | 0 | 0 | 14,858,533,547 | |
| 860,607,000,000 | 875,465,533,547 | 875,465,533,547 | 0 | 0 | 14,858,533,547 | |
| 2,562,000,000 | 6,742,478,911 | 6,742,478,911 | 0 | 0 | 4,180,478,911 | |
| 507,000,000 | 520,690 | 520,690 | 0 | 0 | -506,479,310 | |
| 2,055,000,000 | 6,741,958,221 | 6,741,958,221 | 0 | 0 | 4,686,958,221 | |
| 1,030,000,000 | 0 | 0 | 0 | 0 | -1,030,000,000 | |
| 684,000,000 | 0 | 0 | 0 | 0 | -684,000,000 | |
| 677,000,000 | 0 | 0 | 0 | 0 | -677,000,000 | |
| 7,000,000 | 0 | 0 | 0 | 0 | -7,000,000 | |
| 346,000,000 | 0 | 0 | 0 | 0 | -346,000,000 | |
| 346,000,000 | 0 | 0 | 0 | 0 | -346,000,000 | |
| | | (8,657,423,033,599) | | | (-538,190,966,401) | |
| 9,195,614,000,000 | 8,657,423,033,599 | 8,657,423,033,599 | 0 | 0 | -538,190,966,401 | |
| | | (1,349,622,370,892) | | | (-1,084,928,629,108) | |
| 2,434,551,000,000 | 1,349,622,370,892 | 1,349,622,370,892 | 0 | 0 | -1,084,928,629,108 | |
| | | (481,997,446,072) | | | (-705,209,553,928) | |
| 1,187,207,000,000 | 481,997,446,072 | 481,997,446,072 | 0 | 0 | -705,209,553,928 | |
| | | (867,624,924,820) | | | (-379,719,075,180) | |
| 1,247,344,000,000 | 867,624,924,820 | 867,624,924,820 | 0 | 0 | -379,719,075,180 | |
| | | (7,307,800,662,707) | | | (546,737,662,707) | |
| 6,761,063,000,000 | 7,307,800,662,707 | 7,307,800,662,707 | 0 | 0 | 546,737,662,707 | |
| | | (4,106,600,000,000) | | | (230,693,000,000) | |
| 3,875,907,000,000 | 4,106,600,000,000 | 4,106,600,000,000 | 0 | 0 | 230,693,000,000 | |

| 구 | 분 | 당초 수입계획액 (A) | 기금운용계획변경액(B) | | |
|-----|---------------------|--------------------------|-----------------|----------|----------|
| | | | 국회심의 | 기재부협의 | 자체변경등 |
| | 853목 비통화금융기관예치금회수 | 2,885,156,000,000 | 0 | 0 | 0 |
| 40관 | 정부내부수입및기타 | 212,025,000,000 | 900,000,000,000 | 0 | 0 |
| | 91항 전입금 | 210,000,000,000 | 900,000,000,000 | 0 | 0 |
| | 911목 일반회계전입금 | 105,000,000,000 | 900,000,000,000 | 0 | 0 |
| | 912목 특별회계전입금 | 60,000,000,000 | 0 | 0 | 0 |
| | 913목 기금전입금 | 45,000,000,000 | 0 | 0 | 0 |
| | 92항 예탁원금회수 | 0 | 0 | 0 | 0 |
| | 923목 기금예탁원금회수 | 0 | 0 | 0 | 0 |
| | 95항 예탁이자수입 | 2,025,000,000 | 0 | 0 | 0 |
| | 953목 기금예탁이자수입 | 2,025,000,000 | 0 | 0 | 0 |
| | 예금보험기금채권상환기금 | 3,197,000,000,000 | 0 | 0 | 0 |
| 11관 | 재산수입 | 177,667,000,000 | 0 | 0 | 0 |
| | 52항 정부출자수입 | 132,629,000,000 | 0 | 0 | 0 |
| | 521목 정부출자수입 | 132,629,000,000 | 0 | 0 | 0 |
| | 54항 기타이자수입및재산수입 | 45,038,000,000 | 0 | 0 | 0 |
| | 542목 통화금융기관이자수입 | 5,036,000,000 | 0 | 0 | 0 |
| | 543목 비통화금융기관이자수입 | 438,000,000 | 0 | 0 | 0 |

(단위: 원)

| 수정 수입계획액 (C=A+B) | 징수결정액 | 수 납 액(D) | 불납결손액 | 미수납액 | 수정수입계획액과 수납액의 차 (D-C) | 증감사유 |
|--------------------------|--------------------------|--------------------------|----------|----------|-----------------------------|------|
| | | (3,201,200,662,707) | | | (316,044,662,707) | |
| 2,885,156,000,000 | 3,201,200,662,707 | 3,201,200,662,707 | 0 | 0 | 316,044,662,707 | |
| 1,112,025,000,000 | 1,067,024,999,990 | 1,067,024,999,990 | 0 | 0 | -45,000,000,010 | |
| 1,110,000,000,000 | 1,065,000,000,000 | 1,065,000,000,000 | 0 | 0 | -45,000,000,000 | |
| 1,005,000,000,000 | 1,005,000,000,000 | 1,005,000,000,000 | 0 | 0 | 0 | |
| 60,000,000,000 | 60,000,000,000 | 60,000,000,000 | 0 | 0 | 0 | |
| 45,000,000,000 | 0 | 0 | 0 | 0 | -45,000,000,000 | |
| 0 | 0 | 0 | 0 | 0 | 0 | |
| 0 | 0 | 0 | 0 | 0 | 0 | |
| 2,025,000,000 | 2,024,999,990 | 2,024,999,990 | 0 | 0 | -10 | |
| 2,025,000,000 | 2,024,999,990 | 2,024,999,990 | 0 | 0 | -10 | |
| | | (4,345,682,047,136) | | | (1,148,682,047,136) | |
| 3,197,000,000,000 | 4,345,682,047,136 | 4,345,682,047,136 | 0 | 0 | 1,148,682,047,136 | |
| 177,667,000,000 | 298,629,580,655 | 298,629,580,655 | 0 | 0 | 120,962,580,655 | |
| 132,629,000,000 | 248,100,269,039 | 248,100,269,039 | 0 | 0 | 115,471,269,039 | |
| 132,629,000,000 | 248,100,269,039 | 248,100,269,039 | 0 | 0 | 115,471,269,039 | |
| 45,038,000,000 | 50,529,311,616 | 50,529,311,616 | 0 | 0 | 5,491,311,616 | |
| 5,036,000,000 | 5,691,927,933 | 5,691,927,933 | 0 | 0 | 655,927,933 | |
| 438,000,000 | 5,246,296,718 | 5,246,296,718 | 0 | 0 | 4,808,296,718 | |

| 구 | 분 | 당초 수입계획액 (A) | 기금운용계획변경액(B) | | |
|-----|--------------------|--------------------|--------------|-------|-------|
| | | | 국회심의 | 기재부협의 | 자체변경등 |
| | 544목 기타민간이자수입 | 39,564,000,000 | 0 | 0 | 0 |
| | 546목 기타재산이자수입 | 0 | 0 | 0 | 0 |
| | 547목 기타재산이자외수입 | 0 | 0 | 0 | 0 |
| | 548목 한국은행잉여금 | 0 | 0 | 0 | 0 |
| 12관 | 경상이전수입 | 2,095,055,000,000 | 0 | 0 | 0 |
| | 59항 기타경상이전수입 | 2,095,055,000,000 | 0 | 0 | 0 |
| | 593목 법정부담금 | 2,095,055,000,000 | 0 | 0 | 0 |
| | 596목 기타경상이전수입 | 0 | 0 | 0 | 0 |
| 15관 | 관유물매각대 | 910,859,000,000 | 0 | 0 | 0 |
| | 73항 재고자산매각대및유동자산 | 910,859,000,000 | 0 | 0 | 0 |
| | 731목 재고자산매각대 | 910,859,000,000 | 0 | 0 | 0 |
| 20관 | 융자및전대차관원금회수 | 0 | 0 | 0 | 0 |
| | 75항 융자원금회수 | 0 | 0 | 0 | 0 |
| | 753목 비통화금융기관융자원금회수 | 0 | 0 | 0 | 0 |
| | 754목 기타민간융자원금회수 | 0 | 0 | 0 | 0 |
| 31관 | 차입금및여유자금회수 | 13,419,000,000 | 0 | 0 | 0 |
| | 81항 국공채수입 | 0 | 0 | 0 | 0 |

(단위: 원)

| 수정 수입계획액 (C=A+B) | 징수결정액 | 수 납 액(D) | 불납결손액 | 미수납액 | 수정수입계획액과 수납액의 차 (D-C) | 증감사유 |
|------------------------|-------------------|-------------------|-------|------|-----------------------------|------|
| 39,564,000,000 | 39,565,000,000 | 39,565,000,000 | 0 | 0 | 1,000,000 | |
| 0 | 0 | 0 | 0 | 0 | 0 | |
| 0 | 26,086,965 | 26,086,965 | 0 | 0 | 26,086,965 | |
| 0 | 0 | 0 | 0 | 0 | 0 | |
| 2,095,055,000,000 | 2,374,963,814,986 | 2,374,963,814,986 | 0 | 0 | 279,908,814,986 | |
| 2,095,055,000,000 | 2,374,963,814,986 | 2,374,963,814,986 | 0 | 0 | 279,908,814,986 | |
| 2,095,055,000,000 | 2,374,963,690,962 | 2,374,963,690,962 | 0 | 0 | 279,908,690,962 | |
| 0 | 124,024 | 124,024 | 0 | 0 | 124,024 | |
| 910,859,000,000 | 558,985,570,000 | 558,985,570,000 | 0 | 0 | -351,873,430,000 | |
| 910,859,000,000 | 558,985,570,000 | 558,985,570,000 | 0 | 0 | -351,873,430,000 | |
| 910,859,000,000 | 558,985,570,000 | 558,985,570,000 | 0 | 0 | -351,873,430,000 | |
| 0 | 0 | 0 | 0 | 0 | 0 | |
| 0 | 0 | 0 | 0 | 0 | 0 | |
| 0 | 0 | 0 | 0 | 0 | 0 | |
| 0 | 0 | 0 | 0 | 0 | 0 | |
| 13,419,000,000 | 1,113,103,081,495 | 1,113,103,081,495 | 0 | 0 | 1,099,684,081,495 | |
| 0 | 0 | 0 | 0 | 0 | 0 | |

| 구 | 분 | 당초 수입계획액 (A) | 기금운용계획변경액(B) | | |
|---|-------------------|--------------------------|--------------|----------|----------|
| | | | 국회심의 | 기재부협의 | 자체변경등 |
| | 811목 국공채발행수입 | 0 | 0 | 0 | 0 |
| | 82항 민간차입금 | 0 | 0 | 0 | 0 |
| | 824목 기타민간차입금 | 0 | 0 | 0 | 0 |
| | 84항 유가증권매각대 | 0 | 0 | 0 | 0 |
| | 843목 기타유가증권매각대 | 0 | 0 | 0 | 0 |
| | 85항 정부예금회수 | 13,419,000,000 | 0 | 0 | 0 |
| | 852목 통화금융기관예치금회수 | 12,345,000,000 | 0 | 0 | 0 |
| | 853목 비통화금융기관예치금회수 | 1,074,000,000 | 0 | 0 | 0 |
| | 40관 정부내부수입및기타 | 0 | 0 | 0 | 0 |
| | 91항 전입금 | 0 | 0 | 0 | 0 |
| | 913목 기금전입금 | 0 | 0 | 0 | 0 |
| | 주택금융신용보증기금 | 4,210,023,000,000 | 0 | 0 | 0 |
| | 11관 재산수입 | 45,565,000,000 | 0 | 0 | 0 |
| | 54항 기타이자수입및재산수입 | 45,565,000,000 | 0 | 0 | 0 |
| | 542목 통화금융기관이자수입 | 45,565,000,000 | 0 | 0 | 0 |
| | 12관 경상이전수입 | 1,034,416,000,000 | 0 | 0 | 0 |
| | 57항 변상금및위약금 | 107,000,000 | 0 | 0 | 0 |

(단위: 원)

| 수정 수입계획액 (C=A+B) | 징수결정액 | 수 납 액(D) | 불납결손액 | 미수납액 | 수정수입계획액과 수납액의 차 (D-C) | 증감사유 |
|------------------------|-------------------|---------------------|-----------------|-------------------|-----------------------------|------------------|
| 0 | 0 | 0 | 0 | 0 | 0 | |
| 0 | 0 | 0 | 0 | 0 | 0 | |
| 0 | 0 | 0 | 0 | 0 | 0 | |
| 0 | 0 | (0) | 0 | 0 | 0 | (0) |
| 0 | 0 | 0 | 0 | 0 | 0 | 0 |
| 0 | 0 | (0) | 0 | 0 | 0 | (0) |
| 0 | 0 | 0 | 0 | 0 | 0 | 0 |
| | | (1,113,103,081,495) | | | (1,099,684,081,495) | |
| 13,419,000,000 | 1,113,103,081,495 | 1,113,103,081,495 | 0 | 0 | 1,099,684,081,495 | |
| | | (1,097,414,496,227) | | | (1,085,069,496,227) | |
| 12,345,000,000 | 1,097,414,496,227 | 1,097,414,496,227 | 0 | 0 | 1,085,069,496,227 | |
| | | (15,688,585,268) | | | (14,614,585,268) | |
| 1,074,000,000 | 15,688,585,268 | 15,688,585,268 | 0 | 0 | 14,614,585,268 | |
| 0 | 0 | 0 | 0 | 0 | 0 | 0 |
| 0 | 0 | 0 | 0 | 0 | 0 | 0 |
| 0 | 0 | 0 | 0 | 0 | 0 | 0 |
| | | (3,676,515,230,511) | | | (-533,507,769,489) | |
| 4,210,023,000,000 | 6,029,136,089,515 | 3,676,515,230,511 | 136,462,791,034 | 2,216,158,067,970 | -533,507,769,489 | |
| 45,565,000,000 | 65,215,586,649 | 65,215,586,649 | 0 | 0 | 19,650,586,649 | |
| 45,565,000,000 | 65,215,586,649 | 65,215,586,649 | 0 | 0 | 19,650,586,649 | |
| 45,565,000,000 | 65,215,586,649 | 65,215,586,649 | 0 | 0 | 19,650,586,649 | 기준금리 인상 영향 |
| 1,034,416,000,000 | 3,573,525,746,829 | 1,220,904,887,825 | 136,462,791,034 | 2,216,158,067,970 | 186,488,887,825 | |
| 107,000,000 | 70,303,378 | 70,303,378 | 0 | 0 | -36,696,622 | |

| 구 | 분 | 당초 수입계획액 (A) | 기금운용계획변경액(B) | | |
|---|------------------|--------------------|--------------|-------|-------|
| | | | 국회심의 | 기재부협의 | 자체변경등 |
| | 572목 위약금 | 107,000,000 | 0 | 0 | 0 |
| | 59항 기타경상이전수입 | 1,034,309,000,000 | 0 | 0 | 0 |
| | 593목 법정부담금 | 880,114,000,000 | 0 | 0 | 0 |
| | 596목 기타경상이전수입 | 154,195,000,000 | 0 | 0 | 0 |
| | 13관 재화및용역판매수입 | 240,096,000,000 | 0 | 0 | 0 |
| | 65항 면허료및수수료 | 240,096,000,000 | 0 | 0 | 0 |
| | 651목 면허료및수수료 | 240,096,000,000 | 0 | 0 | 0 |
| | 31관 차입금및여유자금회수 | 2,884,425,000,000 | 0 | 0 | 0 |
| | 84항 유가증권매각대 | 709,825,000,000 | 0 | 0 | 0 |
| | 843목 기타유가증권매각대 | 566,500,000,000 | 0 | 0 | 0 |
| | 844목 국채매각대 | 143,325,000,000 | 0 | 0 | 0 |
| | 85항 정부예금회수 | 2,174,600,000,000 | 0 | 0 | 0 |
| | 852목 통화금융기관예치금회수 | 2,174,600,000,000 | 0 | 0 | 0 |
| | 40관 정부내부수입및기타 | 5,521,000,000 | 0 | 0 | 0 |
| | 92항 예탁원금회수 | 0 | 0 | 0 | 0 |

(단위: 원)

| 수정 수입계획액 (C=A+B) | 징수결정액 | 수 납 액(D) | 불납결손액 | 미수납액 | 수정수입계획액과 수납액의 차 (D-C) | 증감사유 |
|------------------------|-------------------|---------------------|-----------------|-------------------|-----------------------------|--|
| 107,000,000 | 70,303,378 | 70,303,378 | 0 | 0 | -36,696,622 | |
| 1,034,309,000,000 | 3,573,455,443,451 | 1,220,834,584,447 | 136,462,791,034 | 2,216,158,067,970 | 186,525,584,447 | |
| 880,114,000,000 | 1,082,414,301,363 | 1,082,414,301,363 | 0 | 0 | 202,300,301,363 | 주택연금 공금 증가 등, 주택자 금대출 증가 등 |
| 154,195,000,000 | 2,491,041,142,088 | 138,420,283,084 | 136,462,791,034 | 2,216,158,067,970 | -15,774,716,916 | 부동산 경기 하 락 등 |
| 240,096,000,000 | 266,783,531,159 | 266,783,531,159 | 0 | 0 | 26,687,531,159 | |
| 240,096,000,000 | 266,783,531,159 | 266,783,531,159 | 0 | 0 | 26,687,531,159 | |
| 240,096,000,000 | 266,783,531,159 | 266,783,531,159 | 0 | 0 | 26,687,531,159 | '21년 보증료를 주 인하 영향 등 증 가 등, 공금 증 가 등 |
| | | (2,118,055,529,038) | | | (-766,369,470,962) | |
| 2,884,425,000,000 | 2,118,055,529,038 | 2,118,055,529,038 | 0 | 0 | -766,369,470,962 | |
| | | (501,255,529,038) | | | (-208,569,470,962) | |
| 709,825,000,000 | 501,255,529,038 | 501,255,529,038 | 0 | 0 | -208,569,470,962 | |
| | | (450,693,029,038) | | | (-115,806,970,962) | |
| 566,500,000,000 | 450,693,029,038 | 450,693,029,038 | 0 | 0 | -115,806,970,962 | 시장상황 변화, 자산운용전략 변 경 등 |
| | | (50,562,500,000) | | | (-92,762,500,000) | |
| 143,325,000,000 | 50,562,500,000 | 50,562,500,000 | 0 | 0 | -92,762,500,000 | 시장상황 변화, 자산운용전략 변 경 등 |
| | | (1,616,800,000,000) | | | (-557,800,000,000) | |
| 2,174,600,000,000 | 1,616,800,000,000 | 1,616,800,000,000 | 0 | 0 | -557,800,000,000 | |
| | | (1,616,800,000,000) | | | (-557,800,000,000) | |
| 2,174,600,000,000 | 1,616,800,000,000 | 1,616,800,000,000 | 0 | 0 | -557,800,000,000 | 시장상황 변화, 자산운용전략 변 경 등 |
| 5,521,000,000 | 5,555,695,840 | 5,555,695,840 | 0 | 0 | 34,695,840 | |
| 0 | 0 | 0 | 0 | 0 | 0 | |

| 구 | 분 | 당초 수입계획액 (A) | 기금운용계획변경액(B) | | |
|---|---------------|--------------------|--------------|-------|-------|
| | | | 국회심의 | 기재부협의 | 자체변경등 |
| | 923목 기금예탁원금회수 | 0 | 0 | 0 | 0 |
| | 95항 예탁이자수입 | 5,521,000,000 | 0 | 0 | 0 |
| | 953목 기금예탁이자수입 | 5,521,000,000 | 0 | 0 | 0 |

(단위: 원)

| 수정 수입계획액 (C=A+B) | 징수결정액 | 수 납 액(D) | 불납결손액 | 미수납액 | 수정수입계획액과 수납액의 차 (D-C) | 증감사유 |
|------------------------|---------------|---------------|-------|------|-----------------------------|------|
| 0 | 0 | 0 | 0 | 0 | 0 | |
| 5,521,000,000 | 5,555,695,840 | 5,555,695,840 | 0 | 0 | 34,695,840 | |
| 5,521,000,000 | 5,555,695,840 | 5,555,695,840 | 0 | 0 | 34,695,840 | |

2. 지출결산보고서

□ 총괄

| 구 | 분 | 당초 지출계획액 (A) | 기금운용계획변경액(B) | | |
|---------------|----------|---------------------------|------------------------|----------|--------------------------|
| | | | 국회심의 | 기재부협의 | 자체변경등 |
| 합 | 계 | 26,890,790,000,000 | 900,000,000,000 | 0 | 1,997,028,000,000 |
| 공적자금상환기금 | | 5,137,034,000,000 | 0 | 0 | 1,997,028,000,000 |
| 농림수산업자신용보증기금 | | 2,202,913,000,000 | 0 | 0 | 0 |
| 농어가목돈마련저축장려기금 | | 55,717,000,000 | 0 | 0 | 0 |
| 신용보증기금 | | 12,088,103,000,000 | 900,000,000,000 | 0 | 0 |
| 예금보험기금채권상환기금 | | 3,197,000,000,000 | 0 | 0 | 0 |
| 주택금융신용보증기금 | | 4,210,023,000,000 | 0 | 0 | 0 |

(단위: 원)

| 수정 지출계획액 (C=A+B) | 전년도이월액 | 지출계획현액 | 지 출 액 | 다음연도 이월액 | 불 용 액 |
|------------------------|----------------|--------------------|----------------------|-------------|-------------------|
| | | | (29,371,784,880,771) | | |
| 29,787,818,000,000 | 16,219,813,078 | 29,804,037,813,078 | 30,924,424,880,771 | 980,279,150 | 1,838,139,877,353 |
| | | | (7,107,748,167,970) | | |
| 7,134,062,000,000 | 0 | 7,134,062,000,000 | 8,644,548,167,970 | 0 | 56,193,613,140 |
| | | | (1,759,173,999,336) | | |
| 2,202,913,000,000 | 0 | 2,202,913,000,000 | 1,759,173,999,336 | 0 | 39,393,674,031 |
| | | | (53,260,037,310) | | |
| 55,717,000,000 | 0 | 55,717,000,000 | 69,100,037,310 | 0 | 1,368,962,690 |
| | | | (12,429,405,398,508) | | |
| 12,988,103,000,000 | 15,537,725,528 | 13,003,640,725,528 | 12,429,405,398,508 | 0 | 1,621,667,788,399 |
| | | | (4,345,682,047,136) | | |
| 3,197,000,000,000 | 0 | 3,197,000,000,000 | 4,345,682,047,136 | 352,780,000 | 80,217,800,089 |
| | | | (3,676,515,230,511) | | |
| 4,210,023,000,000 | 682,087,550 | 4,210,705,087,550 | 3,676,515,230,511 | 627,499,150 | 39,298,039,004 |

□ 기금별 지출결산

| 구 | 분 | 당초 지출계획액 (A) | 기금운용계획변경액(B) | | |
|----------------------------------|----------|---------------------------|------------------------|----------|--------------------------|
| | | | 국회심의 | 기재부협의 | 자체변경등 |
| 합 | 계 | 26,890,790,000,000 | 900,000,000,000 | 0 | 1,997,028,000,000 |
| 공적자금상환기금 | | 5,137,034,000,000 | 0 | 0 | 1,997,028,000,000 |
| 010장(분야) 일반·지방행정 | | 5,137,034,000,000 | 0 | 0 | 1,997,028,000,000 |
| 014관(부문) 재정·금융 | | 5,137,034,000,000 | 0 | 0 | 1,997,028,000,000 |
| 1100항(프로그램) 금융정책 | | 80,000,000 | 0 | 0 | 0 |
| 1171세항(단위사업) 공적자금관리 | | 80,000,000 | 0 | 0 | 0 |
| 710목 예비비및기타 | | 80,000,000 | 0 | 0 | 0 |
| 3500항(프로그램) 기금운영비 | | 95,000,000 | 0 | 0 | 0 |
| 3574세항(단위사업) 기금운영비(공적자금 상환기금) | | 95,000,000 | 0 | 0 | 0 |
| 210목 운영비 | | 93,782,000 | 0 | 0 | 0 |
| 220목 여비 | | 174,000 | 0 | 0 | 0 |
| 240목 업무추진비 | | 1,044,000 | 0 | 0 | 0 |
| 9100항(프로그램) 기금간거래(예수원금상환) | | 4,405,437,000,000 | 0 | 0 | 1,997,028,000,000 |
| 9111세항(단위사업) 공공자금관리기금 예 수원금상환 | | 4,405,437,000,000 | 0 | 0 | 1,997,028,000,000 |
| 510목 상환지출 | | 4,405,437,000,000 | 0 | 0 | 1,997,028,000,000 |
| 9200항(프로그램) 기금간거래(예수이자상환) | | 703,109,000,000 | 0 | 0 | 0 |
| 9211세항(단위사업) 공공자금관리기금 예 수이자상환 | | 703,109,000,000 | 0 | 0 | 0 |

(단위: 원)

| 수정 지출계획액 (C=A+B) | 전년도이월액 | 지출계획현액 | 지 출 액 | 다음연도 이월액 | 불 용 액 |
|------------------------|----------------|--------------------|----------------------|-------------|-------------------|
| | | | (29,371,784,880,771) | | |
| 29,787,818,000,000 | 16,219,813,078 | 29,804,037,813,078 | 30,924,424,880,771 | 980,279,150 | 1,838,139,877,353 |
| | | | (7,107,748,167,970) | | |
| 7,134,062,000,000 | 0 | 7,134,062,000,000 | 8,644,548,167,970 | 0 | 56,193,613,140 |
| 7,134,062,000,000 | 0 | 7,134,062,000,000 | 8,644,548,167,970 | 0 | 56,193,613,140 |
| 7,134,062,000,000 | 0 | 7,134,062,000,000 | 8,644,548,167,970 | 0 | 56,193,613,140 |
| 80,000,000 | 0 | 80,000,000 | 79,459,810 | 0 | 540,190 |
| 80,000,000 | 0 | 80,000,000 | 79,459,810 | 0 | 540,190 |
| 80,000,000 | 0 | 80,000,000 | 79,459,810 | 0 | 540,190 |
| 95,000,000 | 0 | 95,000,000 | 1,813,240 | 0 | 93,186,760 |
| 95,000,000 | 0 | 95,000,000 | 1,813,240 | 0 | 93,186,760 |
| 93,782,000 | 0 | 93,782,000 | 1,813,240 | 0 | 91,968,760 |
| 174,000 | 0 | 174,000 | 0 | 0 | 174,000 |
| 1,044,000 | 0 | 1,044,000 | 0 | 0 | 1,044,000 |
| 6,402,465,000,000 | 0 | 6,402,465,000,000 | 6,402,465,000,000 | 0 | 0 |
| 6,402,465,000,000 | 0 | 6,402,465,000,000 | 6,402,465,000,000 | 0 | 0 |
| 6,402,465,000,000 | 0 | 6,402,465,000,000 | 6,402,465,000,000 | 0 | 0 |
| 703,109,000,000 | 0 | 703,109,000,000 | 647,009,113,810 | 0 | 56,099,886,190 |
| 703,109,000,000 | 0 | 703,109,000,000 | 647,009,113,810 | 0 | 56,099,886,190 |

| 구 | 분 | 당초 지출계획액 (A) | 기금운용계획변경액(B) | | |
|---|-----------------------------------|--------------------------|--------------|----------|----------|
| | | | 국회심의 | 기재부협의 | 자체변경등 |
| | 510목 상환지출 | 703,109,000,000 | 0 | 0 | 0 |
| | 9700항(프로그램) 여유자금운용 | 28,313,000,000 | 0 | 0 | 0 |
| | 9710세항(단위사업) 한국은행예치(공적자 금상환기금) | 0 | 0 | 0 | 0 |
| | 470목 예치금및유가증권매입 | 0 | 0 | 0 | 0 |
| | 9715세항(단위사업) 통화금융기관예치 | 28,313,000,000 | 0 | 0 | 0 |
| | 470목 예치금및유가증권매입 | 28,313,000,000 | 0 | 0 | 0 |
| | 농림수산업자신용보증기금 | 2,202,913,000,000 | 0 | 0 | 0 |
| | 100장(분야) 농림수산 | 2,202,913,000,000 | 0 | 0 | 0 |
| | 101관(부문) 농업·농촌 | 2,202,913,000,000 | 0 | 0 | 0 |
| | 2400항(프로그램) 농림수산업금융지원 | 354,045,000,000 | 0 | 0 | 0 |
| | 2432세항(단위사업) 농어민금융지원 | 354,045,000,000 | 0 | 0 | 0 |
| | 210목 운영비 | 23,047,000,000 | 0 | 0 | 0 |
| | 220목 여비 | 47,000,000 | 0 | 0 | 0 |
| | 260목 연구용역비 | 415,000,000 | 0 | 0 | 0 |
| | 430목 유형자산 | 99,000,000 | 0 | 0 | 0 |
| | 710목 예비비및기타 | 330,437,000,000 | 0 | 0 | 0 |
| | 3200항(프로그램) 기금운영비 | 54,751,000,000 | 0 | 0 | 0 |

(단위: 원)

| 수정 지출계획액 (C=A+B) | 전년도이월액 | 지출계획현액 | 지 출 액 | 다음연도 이월액 | 불 용 액 |
|--------------------------|----------|--------------------------|--|-------------|-----------------------|
| 703,109,000,000 | 0 | 703,109,000,000 | 647,009,113,810 (58,192,781,110) | 0 | 56,099,886,190 |
| 28,313,000,000 | 0 | 28,313,000,000 | 1,594,992,781,110 (92,781,110) | 0 | 0 |
| 0 | 0 | 0 | 92,781,110 (92,781,110) | 0 | 0 |
| 0 | 0 | 0 | 92,781,110 (58,100,000,000) | 0 | 0 |
| 28,313,000,000 | 0 | 28,313,000,000 | 1,594,900,000,000 (58,100,000,000) | 0 | 0 |
| 28,313,000,000 | 0 | 28,313,000,000 | 1,594,900,000,000 (1,759,173,999,336) | 0 | 0 |
| 2,202,913,000,000 | 0 | 2,202,913,000,000 | 1,759,173,999,336 | 0 | 39,393,674,031 |
| 2,202,913,000,000 | 0 | 2,202,913,000,000 | 1,759,173,999,336 | 0 | 39,393,674,031 |
| 2,202,913,000,000 | 0 | 2,202,913,000,000 | 1,759,173,999,336 | 0 | 39,393,674,031 |
| 354,045,000,000 | 0 | 354,045,000,000 | 315,865,101,950 | 0 | 38,179,898,050 |
| 354,045,000,000 | 0 | 354,045,000,000 | 315,865,101,950 | 0 | 38,179,898,050 |
| 23,047,000,000 | 0 | 23,047,000,000 | 19,688,830,882 | 0 | 3,358,169,118 |
| 47,000,000 | 0 | 47,000,000 | 46,982,110 | 0 | 17,890 |
| 415,000,000 | 0 | 415,000,000 | 387,400,000 | 0 | 27,600,000 |
| 99,000,000 | 0 | 99,000,000 | 98,708,450 | 0 | 291,550 |
| 330,437,000,000 | 0 | 330,437,000,000 | 295,643,180,508 | 0 | 34,793,819,492 |
| 54,751,000,000 | 0 | 54,751,000,000 | 53,537,224,019 | 0 | 1,213,775,981 |

| 구 | 분 | 당초 지출계획액 (A) | 기금운용계획변경액(B) | | |
|---|----------------------------------|-----------------------|--------------|----------|----------|
| | | | 국회심의 | 기재부협의 | 자체변경등 |
| | 3277세항(단위사업) 기금운영비(농림수산업자신용보증기금) | 54,751,000,000 | 0 | 0 | 0 |
| | 110목 인건비 | 47,877,000,000 | 0 | 0 | 0 |
| | 210목 운영비 | 5,167,000,000 | 0 | 0 | 0 |
| | 220목 여비 | 483,000,000 | 0 | 0 | 0 |
| | 240목 업무추진비 | 148,000,000 | 0 | 0 | 0 |
| | 260목 연구용역비 | 96,000,000 | 0 | 0 | 0 |
| | 420목 건설비 | 150,000,000 | 0 | 0 | 0 |
| | 430목 유형자산 | 150,000,000 | 0 | 0 | 0 |
| | 440목 무형자산 | 680,000,000 | 0 | 0 | 0 |
| | 9700항(프로그램) 여유자금운용 | 1,794,117,000,000 | 0 | 0 | 0 |
| | 9701세항(단위사업) 여유자금운용 | 1,794,117,000,000 | 0 | 0 | 0 |
| | 470목 예치금및유가증권매입 | 1,794,117,000,000 | 0 | 0 | 0 |
| | 농어가목돈마련저축장려기금 | 55,717,000,000 | 0 | 0 | 0 |
| | 100장(분야) 농림수산 | 55,717,000,000 | 0 | 0 | 0 |
| | 101관(부문) 농업·농촌 | 55,717,000,000 | 0 | 0 | 0 |
| | 1600항(프로그램) 저축장려 | 54,628,000,000 | 0 | 0 | 0 |
| | 1631세항(단위사업) 저축장려 | 54,628,000,000 | 0 | 0 | 0 |

(단위: 원)

| 수정 지출계획액 (C=A+B) | 전년도이월액 | 지출계획현액 | 지 출 액 | 다음연도 이월액 | 불 용 액 |
|------------------------|----------|-----------------------|-----------------------|-------------|----------------------|
| 54,751,000,000 | 0 | 54,751,000,000 | 53,537,224,019 | 0 | 1,213,775,981 |
| 47,877,000,000 | 0 | 47,877,000,000 | 47,670,939,735 | 0 | 206,060,265 |
| 5,167,000,000 | 0 | 5,167,000,000 | 4,301,406,008 | 0 | 865,593,992 |
| 483,000,000 | 0 | 483,000,000 | 378,869,186 | 0 | 104,130,814 |
| 148,000,000 | 0 | 148,000,000 | 147,584,800 | 0 | 415,200 |
| 96,000,000 | 0 | 96,000,000 | 87,850,000 | 0 | 8,150,000 |
| 150,000,000 | 0 | 150,000,000 | 142,995,200 | 0 | 7,004,800 |
| 150,000,000 | 0 | 150,000,000 | 148,579,090 | 0 | 1,420,910 |
| 680,000,000 | 0 | 680,000,000 | 659,000,000 | 0 | 21,000,000 |
| | | | (1,389,771,673,367) | | |
| 1,794,117,000,000 | 0 | 1,794,117,000,000 | 1,389,771,673,367 | 0 | 0 |
| | | | (1,389,771,673,367) | | |
| 1,794,117,000,000 | 0 | 1,794,117,000,000 | 1,389,771,673,367 | 0 | 0 |
| | | | (1,389,771,673,367) | | |
| 1,794,117,000,000 | 0 | 1,794,117,000,000 | 1,389,771,673,367 | 0 | 0 |
| | | | (53,260,037,310) | | |
| 55,717,000,000 | 0 | 55,717,000,000 | 69,100,037,310 | 0 | 1,368,962,690 |
| 55,717,000,000 | 0 | 55,717,000,000 | 69,100,037,310 | 0 | 1,368,962,690 |
| 55,717,000,000 | 0 | 55,717,000,000 | 69,100,037,310 | 0 | 1,368,962,690 |
| 54,628,000,000 | 0 | 54,628,000,000 | 53,260,037,310 | 0 | 1,367,962,690 |
| 54,628,000,000 | 0 | 54,628,000,000 | 53,260,037,310 | 0 | 1,367,962,690 |

| 구 | 분 | 당초 지출계획액 (A) | 기금운용계획변경액(B) | | |
|---|---------------------------------------|---------------------------|------------------------|-----------------|----------|
| | | | 국회심의 | 기재부협의 | 자체변경등 |
| | 350목 일반출연금 | 54,628,000,000 | 0 | 0 | 0 |
| | 3200항(프로그램) 기금운영비 | 1,000,000 | 0 | 0 | 0 |
| | 3276세항(단위사업) 기금운영비(농어가목 돈마련저축장려기금) | 1,000,000 | 0 | 0 | 0 |
| | 210목 운영비 | 1,000,000 | 0 | 0 | 0 |
| | 9700항(프로그램) 여유자금운용 | 1,088,000,000 | 0 | 0 | 0 |
| | 9701세항(단위사업) 여유자금운용 | 1,088,000,000 | 0 | 0 | 0 |
| | 470목 예치금및유가증권매입 | 1,088,000,000 | 0 | 0 | 0 |
| | 신용보증기금 | 12,088,103,000,000 | 900,000,000,000 | 0 | 0 |
| | 110장(분야) 산업·중소기업및에너지 | 12,088,103,000,000 | 900,000,000,000 | 0 | 0 |
| | 111관(부문) 산업금융지원 | 12,088,103,000,000 | 900,000,000,000 | 0 | 0 |
| | 2400항(프로그램) 신용보증금융지원 | 3,189,858,000,000 | 0 | 134,152,000,000 | 0 |
| | 2431세항(단위사업) 산업금융지원(신용보 증기금) | 3,173,596,000,000 | 0 | 134,152,000,000 | 0 |
| | 110목 인건비 | 216,000,000 | 0 | 0 | 0 |
| | 210목 운영비 | 131,798,000,000 | 0 | 0 | 0 |
| | 220목 여비 | 1,421,000,000 | 0 | 0 | 0 |
| | 240목 업무추진비 | 79,000,000 | 0 | 0 | 0 |
| | 260목 연구용역비 | 1,142,000,000 | 0 | 0 | 0 |

(단위: 원)

| 수정 지출계획액 (C=A+B) | 전년도이월액 | 지출계획현액 | 지 출 액 | 다음연도 이월액 | 불 용 액 |
|---------------------------|-----------------------|---------------------------|---------------------------|-------------|--------------------------|
| 54,628,000,000 | 0 | 54,628,000,000 | 53,260,037,310 | 0 | 1,367,962,690 |
| 1,000,000 | 0 | 1,000,000 | 0 | 0 | 1,000,000 |
| 1,000,000 | 0 | 1,000,000 | 0 | 0 | 1,000,000 |
| 1,000,000 | 0 | 1,000,000 | 0 | 0 | 1,000,000 |
| | | | (0) | | |
| 1,088,000,000 | 0 | 1,088,000,000 | 15,840,000,000 | 0 | 0 |
| | | | (0) | | |
| 1,088,000,000 | 0 | 1,088,000,000 | 15,840,000,000 | 0 | 0 |
| | | | (0) | | |
| 1,088,000,000 | 0 | 1,088,000,000 | 15,840,000,000 | 0 | 0 |
| | | | (12,429,405,398,508) | | |
| 12,988,103,000,000 | 15,537,725,528 | 13,003,640,725,528 | 12,429,405,398,508 | 0 | 1,621,667,788,399 |
| 12,988,103,000,000 | 15,537,725,528 | 13,003,640,725,528 | 12,429,405,398,508 | 0 | 1,621,667,788,399 |
| 12,988,103,000,000 | 15,537,725,528 | 13,003,640,725,528 | 12,429,405,398,508 | 0 | 1,621,667,788,399 |
| 3,324,010,000,000 | 15,537,725,528 | 3,339,547,725,528 | 1,725,983,237,309 | 0 | 1,613,564,488,219 |
| 3,307,748,000,000 | 15,201,225,528 | 3,322,949,225,528 | 1,709,538,101,908 | 0 | 1,613,411,123,620 |
| 216,000,000 | 0 | 216,000,000 | 198,030,730 | 0 | 17,969,270 |
| 131,798,000,000 | 0 | 131,798,000,000 | 68,461,019,164 | 0 | 63,336,980,836 |
| 1,421,000,000 | 0 | 1,421,000,000 | 838,546,645 | 0 | 582,453,355 |
| 79,000,000 | 0 | 79,000,000 | 74,245,010 | 0 | 4,754,990 |
| 1,142,000,000 | 0 | 1,142,000,000 | 1,139,580,000 | 0 | 2,420,000 |

| 구 | 분 | 당초 지출계획액 (A) | 기금운용계획변경액(B) | | |
|---|--------------------------------|--------------------|--------------|-----------------|---------------|
| | | | 국회심의 | 기재부협의 | 자체변경등 |
| | 320목 민간이전 | 24,453,000,000 | 0 | 134,152,000,000 | 0 |
| | 430목 유형자산 | 6,504,000,000 | 0 | 0 | 0 |
| | 440목 무형자산 | 59,625,000,000 | 0 | 0 | 0 |
| | 460목 출자금 | 56,300,000,000 | 0 | 0 | 0 |
| | 710목 예비비및기타 | 2,892,058,000,000 | 0 | 0 | 0 |
| | 2434세항(단위사업) 신보IT운영 | 16,262,000,000 | 0 | 0 | 0 |
| | 210목 운영비 | 8,757,000,000 | 0 | 0 | 0 |
| | 260목 연구용역비 | 2,780,000,000 | 0 | 0 | 0 |
| | 430목 유형자산 | 4,725,000,000 | 0 | 0 | 0 |
| | 3300항(프로그램) 기금운영비 | 369,560,000,000 | 0 | 7,395,000,000 | 0 |
| | 3378세항(단위사업) 기금운영비(신용보증 기금) | 369,560,000,000 | 0 | 7,395,000,000 | 0 |
| | 110목 인건비 | 270,635,000,000 | 0 | 0 | 0 |
| | 210목 운영비 | 66,058,589,000 | 0 | 0 | 1,727,000,000 |
| | 220목 여비 | 3,263,690,000 | 0 | 0 | 0 |
| | 240목 업무추진비 | 658,721,000 | 0 | 0 | 0 |
| | 260목 연구용역비 | 1,608,000,000 | 0 | 0 | 0 |
| | 320목 민간이전 | 2,100,000,000 | 0 | 0 | 0 |

(단위: 원)

| 수정 지출계획액 (C=A+B) | 전년도이월액 | 지출계획현액 | 지 출 액 | 다음연도 이월액 | 불 용 액 |
|------------------------|----------------|-------------------|-------------------|-------------|-------------------|
| 158,605,000,000 | 11,978,397,128 | 170,583,397,128 | 46,308,022,188 | 0 | 124,275,374,940 |
| 6,504,000,000 | 3,222,828,400 | 9,726,828,400 | 9,634,420,383 | 0 | 92,408,017 |
| 59,625,000,000 | 0 | 59,625,000,000 | 59,568,486,406 | 0 | 56,513,594 |
| 56,300,000,000 | 0 | 56,300,000,000 | 55,666,517,290 | 0 | 633,482,710 |
| 2,892,058,000,000 | 0 | 2,892,058,000,000 | 1,467,649,234,092 | 0 | 1,424,408,765,908 |
| 16,262,000,000 | 336,500,000 | 16,598,500,000 | 16,445,135,401 | 0 | 153,364,599 |
| 8,757,000,000 | 0 | 8,757,000,000 | 8,741,902,561 | 0 | 15,097,439 |
| 2,780,000,000 | 36,000,000 | 2,816,000,000 | 2,715,792,390 | 0 | 100,207,610 |
| 4,725,000,000 | 300,500,000 | 5,025,500,000 | 4,987,440,450 | 0 | 38,059,550 |
| 376,955,000,000 | 0 | 376,955,000,000 | 368,851,699,820 | 0 | 8,103,300,180 |
| 376,955,000,000 | 0 | 376,955,000,000 | 368,851,699,820 | 0 | 8,103,300,180 |
| 270,635,000,000 | 0 | 270,635,000,000 | 268,194,193,780 | 0 | 2,440,806,220 |
| 67,785,589,000 | 0 | 67,785,589,000 | 64,166,866,352 | 0 | 3,618,722,648 |
| 3,263,690,000 | 0 | 3,263,690,000 | 2,699,076,408 | 0 | 564,613,592 |
| 658,721,000 | 0 | 658,721,000 | 539,593,615 | 0 | 119,127,385 |
| 1,608,000,000 | 0 | 1,608,000,000 | 1,570,400,000 | 0 | 37,600,000 |
| 2,100,000,000 | 0 | 2,100,000,000 | 2,050,000,000 | 0 | 50,000,000 |

| 구 | 분 | 당초 지출계획액 (A) | 기금운용계획변경액(B) | | |
|---|--------------------------------------|--------------------------|-----------------|------------------|----------------|
| | | | 국회심의 | 기재부협의 | 자체변경등 |
| | 350목 일반출연금 | 0 | 0 | 7,395,000,000 | 0 |
| | 430목 유형자산 | 4,407,000,000 | 0 | 0 | -210,000,000 |
| | 440목 무형자산 | 20,774,000,000 | 0 | 0 | -1,797,000,000 |
| | 710목 예비비및기타 | 55,000,000 | 0 | 0 | 280,000,000 |
| | 9700항(프로그램) 여유자금운용 | 8,528,685,000,000 | 900,000,000,000 | -141,547,000,000 | 0 |
| | 9702세항(단위사업) 여유자금운용 | 8,528,685,000,000 | 900,000,000,000 | -141,547,000,000 | 0 |
| | 470목 예치금및유가증권매입 | 8,528,685,000,000 | 900,000,000,000 | -141,547,000,000 | 0 |
| | 예금보험기금채권상환기금 | 3,197,000,000,000 | 0 | 0 | 0 |
| | 010장(분야) 일반 지방행정 | 3,197,000,000,000 | 0 | 0 | 0 |
| | 014관(부문) 재정·금융 | 3,197,000,000,000 | 0 | 0 | 0 |
| | 1100항(프로그램) 금융정책 | 80,765,000,000 | 0 | 0 | 0 |
| | 1131세항(단위사업) 금융구조조정지원 | 80,765,000,000 | 0 | 0 | 0 |
| | 210목 운영비 | 2,384,000,000 | 0 | 0 | 0 |
| | 710목 예비비및기타 | 78,381,000,000 | 0 | 0 | 0 |
| | 3500항(프로그램) 기금운영비 | 3,607,000,000 | 0 | 355,000,000 | 0 |
| | 3575세항(단위사업) 기금운영비(예금보험 기금채권상환기금) | 3,607,000,000 | 0 | 355,000,000 | 0 |
| | 110목 인건비 | 2,696,620,000 | 0 | 0 | 0 |

(단위: 원)

| 수정 지출계획액 (C=A+B) | 전년도이월액 | 지출계획현액 | 지 출 액 | 다음연도 이월액 | 불 용 액 |
|--------------------------|----------|--------------------------|--------------------------|--------------------|-----------------------|
| 7,395,000,000 | 0 | 7,395,000,000 | 7,395,000,000 | 0 | 0 |
| 4,197,000,000 | 0 | 4,197,000,000 | 3,713,236,335 | 0 | 483,763,665 |
| 18,977,000,000 | 0 | 18,977,000,000 | 18,188,333,330 | 0 | 788,666,670 |
| 335,000,000 | 0 | 335,000,000 | 335,000,000 | 0 | 0 |
| | | | (10,334,570,461,379) | | |
| 9,287,138,000,000 | 0 | 9,287,138,000,000 | 10,334,570,461,379 | 0 | 0 |
| | | | (10,334,570,461,379) | | |
| 9,287,138,000,000 | 0 | 9,287,138,000,000 | 10,334,570,461,379 | 0 | 0 |
| | | | (10,334,570,461,379) | | |
| 9,287,138,000,000 | 0 | 9,287,138,000,000 | 10,334,570,461,379 | 0 | 0 |
| | | | (4,345,682,047,136) | | |
| 3,197,000,000,000 | 0 | 3,197,000,000,000 | 4,345,682,047,136 | 352,780,000 | 80,217,800,089 |
| 3,197,000,000,000 | 0 | 3,197,000,000,000 | 4,345,682,047,136 | 352,780,000 | 80,217,800,089 |
| 3,197,000,000,000 | 0 | 3,197,000,000,000 | 4,345,682,047,136 | 352,780,000 | 80,217,800,089 |
| 80,765,000,000 | 0 | 80,765,000,000 | 751,087,219 | 0 | 80,013,912,781 |
| 80,765,000,000 | 0 | 80,765,000,000 | 751,087,219 | 0 | 80,013,912,781 |
| 2,384,000,000 | 0 | 2,384,000,000 | 751,087,219 | 0 | 1,632,912,781 |
| 78,381,000,000 | 0 | 78,381,000,000 | 0 | 0 | 78,381,000,000 |
| 3,962,000,000 | 0 | 3,962,000,000 | 3,405,332,692 | 352,780,000 | 203,887,308 |
| 3,962,000,000 | 0 | 3,962,000,000 | 3,405,332,692 | 352,780,000 | 203,887,308 |
| 2,696,620,000 | 0 | 2,696,620,000 | 2,604,796,085 | 0 | 91,823,915 |

| 구 | 분 | 당초 지출계획액 (A) | 기금운용계획변경액(B) | | |
|---|-------------------------------|--------------------------|--------------|--------------|----------------|
| | | | 국회심의 | 기재부협의 | 자체변경등 |
| | 210목 운영비 | 385,311,000 | 0 | 0 | 0 |
| | 220목 여비 | 34,957,000 | 0 | 0 | 0 |
| | 240목 업무추진비 | 23,732,000 | 0 | 0 | 0 |
| | 260목 연구용역비 | 0 | 0 | 355,000,000 | 0 |
| | 320목 민간이전 | 466,380,000 | 0 | 0 | 0 |
| | 8900항(프로그램) 기금간거래(전출금) | 2,400,000,000,000 | 0 | 0 | 0 |
| | 8901세항(단위사업) 공적자금상환기금 전 출 | 2,400,000,000,000 | 0 | 0 | 0 |
| | 610목 전출금등 | 2,400,000,000,000 | 0 | 0 | 0 |
| | 9700항(프로그램) 여유자금운용 | 712,628,000,000 | 0 | -355,000,000 | 0 |
| | 9705세항(단위사업) 여유자금운용 | 712,628,000,000 | 0 | -355,000,000 | 0 |
| | 470목 예치금및유가증권매입 | 712,628,000,000 | 0 | -355,000,000 | 0 |
| | 주택금융신용보증기금 | 4,210,023,000,000 | 0 | 0 | 0 |
| | 080장(분야) 사회복지 | 4,210,023,000,000 | 0 | 0 | 0 |
| | 088관(부문) 주택 | 4,210,023,000,000 | 0 | 0 | 0 |
| | 2600항(프로그램) 주택금융지원 | 402,277,000,000 | 0 | 0 | 28,800,000,000 |
| | 2631세항(단위사업) 주신보운영(주신보계 정) | 347,952,000,000 | 0 | 0 | 28,800,000,000 |
| | 210목 운영비 | 23,923,000,000 | 0 | 0 | 0 |

(단위: 원)

| 수정 지출계획액 (C=A+B) | 전년도이월액 | 지출계획현액 | 지 출 액 | 다음연도 이월액 | 불 용 액 |
|--------------------------|--------------------|--------------------------|--|--------------------|-----------------------|
| 385,311,000 | 0 | 385,311,000 | 309,672,569 | 0 | 75,638,431 |
| 34,957,000 | 0 | 34,957,000 | 3,799,400 | 0 | 31,157,600 |
| 23,732,000 | 0 | 23,732,000 | 22,149,898 | 0 | 1,582,102 |
| 355,000,000 | 0 | 355,000,000 | 2,220,000 | 352,780,000 | 0 |
| 466,380,000 | 0 | 466,380,000 | 462,694,740 | 0 | 3,685,260 |
| 2,400,000,000,000 | 0 | 2,400,000,000,000 | 2,400,000,000,000 | 0 | 0 |
| 2,400,000,000,000 | 0 | 2,400,000,000,000 | 2,400,000,000,000 | 0 | 0 |
| 2,400,000,000,000 | 0 | 2,400,000,000,000 | 2,400,000,000,000 | 0 | 0 |
| 712,273,000,000 | 0 | 712,273,000,000 | (1,941,525,627,225) 1,941,525,627,225 | 0 | 0 |
| 712,273,000,000 | 0 | 712,273,000,000 | (1,941,525,627,225) 1,941,525,627,225 | 0 | 0 |
| 712,273,000,000 | 0 | 712,273,000,000 | (1,941,525,627,225) 1,941,525,627,225 | 0 | 0 |
| 712,273,000,000 | 0 | 712,273,000,000 | (3,676,515,230,511) 1,941,525,627,225 | 0 | 0 |
| 4,210,023,000,000 | 682,087,550 | 4,210,705,087,550 | 3,676,515,230,511 | 627,499,150 | 39,298,039,004 |
| 4,210,023,000,000 | 682,087,550 | 4,210,705,087,550 | 3,676,515,230,511 | 627,499,150 | 39,298,039,004 |
| 4,210,023,000,000 | 682,087,550 | 4,210,705,087,550 | 3,676,515,230,511 | 627,499,150 | 39,298,039,004 |
| 431,077,000,000 | 472,491,550 | 431,549,491,550 | 395,020,513,289 | 246,937,600 | 36,282,040,661 |
| 376,752,000,000 | 0 | 376,752,000,000 | 364,721,287,188 | 0 | 12,030,712,812 |
| 23,923,000,000 | 0 | 23,923,000,000 | 21,149,537,716 | 0 | 2,773,462,284 |

| 구 | 분 | 당초 지출계획액 (A) | 기금운용계획변경액(B) | | |
|---|-----------------------------|--------------------|--------------|---------------|----------------|
| | | | 국회심의 | 기재부협의 | 자체변경등 |
| | 710목 예비비및기타 | 324,029,000,000 | 0 | 0 | 28,800,000,000 |
| | 2631세항(단위사업) 주연보운영(주연보계정) | 48,785,000,000 | 0 | 0 | 0 |
| | 210목 운영비 | 25,200,000,000 | 0 | 0 | -55,000,000 |
| | 710목 예비비및기타 | 23,585,000,000 | 0 | 0 | 55,000,000 |
| | 2632세항(단위사업) 주신보IT운영(주신보계정) | 3,558,000,000 | 0 | 0 | 0 |
| | 210목 운영비 | 2,999,000,000 | 0 | 0 | 0 |
| | 260목 연구용역비 | 559,000,000 | 0 | 0 | 0 |
| | 2632세항(단위사업) 주연보IT운영(주연보계정) | 1,982,000,000 | 0 | 0 | 0 |
| | 210목 운영비 | 1,419,000,000 | 0 | 0 | 0 |
| | 260목 연구용역비 | 563,000,000 | 0 | 0 | 0 |
| | 430목 유형자산 | 0 | 0 | 0 | 0 |
| | 3400항(프로그램) 기금운영비(주택신용보증기금) | 63,300,000,000 | 0 | 2,685,000,000 | 0 |
| | 3476세항(단위사업) 기금운영비(주신보계정) | 45,527,000,000 | 0 | 2,685,000,000 | 0 |
| | 110목 인건비 | 30,758,000,000 | 0 | 0 | 0 |
| | 210목 운영비 | 13,984,291,000 | 0 | 2,685,000,000 | 0 |
| | 220목 여비 | 384,366,000 | 0 | 0 | 0 |

(단위: 원)

| 수정 지출계획액 (C=A+B) | 전년도이월액 | 지출계획현액 | 지 출 액 | 다음연도 이월액 | 불 용 액 |
|------------------------|-------------|-----------------|-----------------|-------------|----------------|
| 352,829,000,000 | 0 | 352,829,000,000 | 343,571,749,472 | 0 | 9,257,250,528 |
| 48,785,000,000 | 0 | 48,785,000,000 | 24,828,109,230 | 0 | 23,956,890,770 |
| 25,145,000,000 | 0 | 25,145,000,000 | 3,909,914,628 | 0 | 21,235,085,372 |
| 23,640,000,000 | 0 | 23,640,000,000 | 20,918,194,602 | 0 | 2,721,805,398 |
| 3,558,000,000 | 0 | 3,558,000,000 | 3,262,344,339 | 120,496,320 | 175,159,341 |
| 2,999,000,000 | 0 | 2,999,000,000 | 2,847,488,597 | 0 | 151,511,403 |
| 559,000,000 | 0 | 559,000,000 | 414,855,742 | 120,496,320 | 23,647,938 |
| 1,982,000,000 | 472,491,550 | 2,454,491,550 | 2,208,772,532 | 126,441,280 | 119,277,738 |
| 1,419,000,000 | 0 | 1,419,000,000 | 1,317,245,664 | 0 | 101,754,336 |
| 563,000,000 | 179,491,550 | 742,491,550 | 598,526,868 | 126,441,280 | 17,523,402 |
| 0 | 293,000,000 | 293,000,000 | 293,000,000 | 0 | 0 |
| 65,985,000,000 | 209,596,000 | 66,194,596,000 | 62,798,036,107 | 380,561,550 | 3,015,998,343 |
| 48,212,000,000 | 27,456,990 | 48,239,456,990 | 45,965,733,640 | 130,598,075 | 2,143,125,275 |
| 30,758,000,000 | 0 | 30,758,000,000 | 29,777,629,495 | 0 | 980,370,505 |
| 16,669,291,000 | 27,456,990 | 16,696,747,990 | 15,589,530,033 | 17,858,075 | 1,089,359,882 |
| 384,366,000 | 0 | 384,366,000 | 349,877,808 | 0 | 34,488,192 |

| 구 | 분 | 당초 지출계획액 (A) | 기금운용계획변경액(B) | | |
|---|----------------------------|--------------------|--------------|----------------|-----------------|
| | | | 국회심의 | 기재부협의 | 자체변경등 |
| | 240목 업무추진비 | 250,343,000 | 0 | 0 | 0 |
| | 260목 연구용역비 | 150,000,000 | 0 | 0 | 0 |
| | 3476세항(단위사업) 기금운영비(주연보계정) | 17,773,000,000 | 0 | 0 | 0 |
| | 110목 인건비 | 13,992,000,000 | 0 | 0 | 0 |
| | 210목 운영비 | 3,170,160,000 | 0 | 0 | 0 |
| | 220목 여비 | 163,560,000 | 0 | 0 | 0 |
| | 240목 업무추진비 | 38,280,000 | 0 | 0 | 0 |
| | 260목 연구용역비 | 409,000,000 | 0 | 0 | 0 |
| | 8900항(프로그램) 일반회계 전출 | 232,000,000,000 | 0 | 0 | 0 |
| | 8901세항(단위사업) 일반회계 전출 | 232,000,000,000 | 0 | 0 | 0 |
| | 610목 전출금등 | 232,000,000,000 | 0 | 0 | 0 |
| | 9700항(프로그램) 여유자금운용 | 3,512,446,000,000 | 0 | -2,685,000,000 | -28,800,000,000 |
| | 9701세항(단위사업) 여유자금운용(주신보계정) | 3,200,325,000,000 | 0 | -2,685,000,000 | -28,800,000,000 |
| | 470목 예치금및유가증권매입 | 3,200,325,000,000 | 0 | -2,685,000,000 | -28,800,000,000 |
| | 9701세항(단위사업) 여유자금운용(주연보계정) | 312,121,000,000 | 0 | 0 | 0 |
| | 470목 예치금및유가증권매입 | 312,121,000,000 | 0 | 0 | 0 |

(단위: 원)

| 수정 지출계획액 (C=A+B) | 전년도이월액 | 지출계획현액 | 지 출 액 | 다음연도 이월액 | 불 용 액 |
|------------------------|-------------|-------------------|--|-------------|-------------|
| 250,343,000 | 0 | 250,343,000 | 212,526,304 | 0 | 37,816,696 |
| 150,000,000 | 0 | 150,000,000 | 36,170,000 | 112,740,000 | 1,090,000 |
| 17,773,000,000 | 182,139,010 | 17,955,139,010 | 16,832,302,467 | 249,963,475 | 872,873,068 |
| 13,992,000,000 | 0 | 13,992,000,000 | 13,518,800,111 | 0 | 473,199,889 |
| 3,170,160,000 | 20,613,010 | 3,190,773,010 | 2,652,427,947 | 249,963,475 | 288,381,588 |
| 163,560,000 | 0 | 163,560,000 | 127,992,037 | 0 | 35,567,963 |
| 38,280,000 | 0 | 38,280,000 | 25,119,758 | 0 | 13,160,242 |
| 409,000,000 | 161,526,000 | 570,526,000 | 507,962,614 | 0 | 62,563,386 |
| 232,000,000,000 | 0 | 232,000,000,000 | 232,000,000,000 | 0 | 0 |
| 232,000,000,000 | 0 | 232,000,000,000 | 232,000,000,000 | 0 | 0 |
| 232,000,000,000 | 0 | 232,000,000,000 | 232,000,000,000 (2,986,696,681,115) | 0 | 0 |
| 3,480,961,000,000 | 0 | 3,480,961,000,000 | 2,986,696,681,115 (2,636,614,375,345) | 0 | 0 |
| 3,168,840,000,000 | 0 | 3,168,840,000,000 | 2,636,614,375,345 (2,636,614,375,345) | 0 | 0 |
| 3,168,840,000,000 | 0 | 3,168,840,000,000 | 2,636,614,375,345 (350,082,305,770) | 0 | 0 |
| 312,121,000,000 | 0 | 312,121,000,000 | 350,082,305,770 (350,082,305,770) | 0 | 0 |
| 312,121,000,000 | 0 | 312,121,000,000 | 350,082,305,770 | 0 | 0 |

3. 부속서류

1) 재원조성실적표

| 연 도 | 누 계 | 합 계(A+B) | 자 본 | | | |
|--------------|---------------------|---------------------|-------------------|------------------|---------------------|-----------------|
| | | | 정부출연금 | 전 입 금 | 재정운영결과 | 기 타 |
| 공적자금상환기금 | | | | | | |
| 2003 | 50,854,918,405 | 50,854,918,405 | 0 | 0 | -14,349,645,081,595 | 0 |
| 2004 | 313,359,799,440 | 262,504,881,035 | 0 | 0 | -14,760,295,118,965 | 0 |
| 2005 | -110,799,834,930 | -424,159,634,370 | 0 | 0 | -13,397,659,634,370 | 0 |
| 2006 | -490,064,963,460 | -379,265,128,530 | 0 | 0 | -11,234,265,128,530 | 0 |
| 2007 | -429,346,313,840 | 60,718,649,620 | 0 | 0 | 602,218,649,620 | 0 |
| 2008 | -385,424,319,830 | 43,921,994,010 | 0 | 0 | 3,555,021,994,010 | 0 |
| 2009 | -2,448,060,262,854 | -2,062,635,943,024 | 0 | 0 | -2,360,935,943,024 | 0 |
| 2010 | -7,369,775,716,988 | -4,921,715,454,134 | 0 | 0 | -2,393,515,454,134 | 0 |
| 2011 | -10,893,362,263,715 | -3,523,586,546,727 | 0 | 0 | -2,231,686,546,727 | 0 |
| 2012 | -13,054,331,097,237 | -2,160,968,833,522 | 0 | 0 | -2,160,968,833,522 | 0 |
| 2013 | -19,753,222,360,573 | -6,698,891,263,336 | 0 | 0 | -1,190,391,263,336 | 0 |
| 2014 | -19,780,710,450,075 | -27,488,089,502 | 0 | 0 | -1,814,588,089,502 | 0 |
| 2015 | -20,841,235,772,529 | -1,060,525,322,454 | 0 | 0 | -1,755,025,322,454 | 0 |
| 2016 | -30,441,063,589,678 | -9,599,827,817,149 | 0 | 0 | -1,842,127,817,149 | 0 |
| 2017 | -19,123,756,138,993 | 11,317,307,450,685 | 0 | 0 | -1,244,092,549,315 | 0 |
| 2018 | -29,634,035,598,746 | -10,510,279,459,753 | 0 | 0 | -1,009,316,219,803 | 0 |
| 2019 | -33,738,040,744,064 | -4,104,005,145,318 | 0 | 0 | -959,868,385,268 | 0 |
| 2020 | -31,777,250,667,656 | 1,960,790,076,408 | 0 | 0 | -804,129,923,592 | 0 |
| 2021 | -32,162,928,227,055 | -385,677,559,399 | 0 | 0 | 583,270,440,601 | 0 |
| 2022 | -43,007,874,212,639 | -10,844,945,985,584 | 0 | 0 | 1,872,716,014,416 | 0 |
| 농림수산업자신용보증기금 | | | | | | |
| 2004 | 961,210,000,000 | 961,210,000,000 | 1,981,202,896,020 | 200,852,964,374 | -1,220,845,860,394 | 0 |
| 2005 | 890,500,000,000 | -70,710,000,000 | 400,000,000,000 | 48,123,921,039 | -518,833,921,039 | 0 |
| 2006 | 758,600,000,000 | -131,900,000,000 | 578,000,000,000 | 88,112,295,030 | -798,012,295,030 | 0 |
| 2007 | 646,300,000,000 | -112,300,000,000 | 735,700,000,000 | 124,768,434,346 | -972,768,434,346 | 0 |
| 2008 | 818,187,386,378 | 171,887,386,378 | 695,200,000,000 | 160,086,202,130 | -683,398,815,752 | 0 |
| 2009 | 1,597,138,018,480 | 778,950,632,102 | 909,500,000,000 | 0 | -130,670,767,898 | 121,400,000 |
| 2010 | 2,115,740,467,466 | 518,602,448,986 | 120,000,000,000 | 0 | 395,024,853,278 | 3,577,595,708 |
| 2011 | 1,763,267,266,609 | -352,473,200,857 | 0 | -821,731,842,742 | 459,984,561,157 | 9,274,080,728 |
| 2012 | 2,250,394,185,025 | 487,126,918,416 | 0 | 0 | 464,713,007,383 | 22,413,911,033 |
| 2013 | 2,613,222,524,293 | 362,828,339,268 | 0 | 0 | 347,460,976,173 | 15,367,363,095 |
| 2014 | 2,451,300,918,521 | -161,921,605,772 | -500,000,000,000 | 0 | 356,429,390,143 | -18,350,995,915 |
| 2015 | 2,525,217,425,109 | 73,916,506,588 | -100,000,000,000 | 0 | 173,147,062,682 | 769,443,906 |
| 2016 | 2,297,447,796,141 | -227,769,628,968 | -300,000,000,000 | 0 | 88,234,491,476 | -16,004,120,444 |
| 2017 | 1,935,672,535,270 | -361,775,260,871 | -300,000,000,000 | 0 | -49,458,629,349 | -12,316,631,522 |

(단위: 원)

| 장 기 부 채 | | | | | | |
|---------------------|-------|-----|---------------------|-----|-----|---------------------|
| 소 계 (A) | 차 입 금 | 채 권 | 예 탁 금 | 차 관 | 기 타 | 소 계 (B) |
| -14,349,645,081,595 | 0 | 0 | 14,400,500,000,000 | 0 | 0 | 14,400,500,000,000 |
| -14,760,295,118,965 | 0 | 0 | 15,022,800,000,000 | 0 | 0 | 15,022,800,000,000 |
| -13,397,659,634,370 | 0 | 0 | 12,973,500,000,000 | 0 | 0 | 12,973,500,000,000 |
| -11,234,265,128,530 | 0 | 0 | 10,855,000,000,000 | 0 | 0 | 10,855,000,000,000 |
| 602,218,649,620 | 0 | 0 | -541,500,000,000 | 0 | 0 | -541,500,000,000 |
| 3,555,021,994,010 | 0 | 0 | -3,511,100,000,000 | 0 | 0 | -3,511,100,000,000 |
| -2,360,935,943,024 | 0 | 0 | 298,300,000,000 | 0 | 0 | 298,300,000,000 |
| -2,393,515,454,134 | 0 | 0 | -2,528,200,000,000 | 0 | 0 | -2,528,200,000,000 |
| -2,231,686,546,727 | 0 | 0 | -1,291,900,000,000 | 0 | 0 | -1,291,900,000,000 |
| -2,160,968,833,522 | 0 | 0 | 0 | 0 | 0 | 0 |
| -1,190,391,263,336 | 0 | 0 | -5,508,500,000,000 | 0 | 0 | -5,508,500,000,000 |
| -1,814,588,089,502 | 0 | 0 | 1,787,100,000,000 | 0 | 0 | 1,787,100,000,000 |
| -1,755,025,322,454 | 0 | 0 | 694,500,000,000 | 0 | 0 | 694,500,000,000 |
| -1,842,127,817,149 | 0 | 0 | -7,757,700,000,000 | 0 | 0 | -7,757,700,000,000 |
| -1,244,092,549,315 | 0 | 0 | 12,561,400,000,000 | 0 | 0 | 12,561,400,000,000 |
| -1,009,316,219,803 | 0 | 0 | -9,500,963,239,950 | 0 | 0 | -9,500,963,239,950 |
| -959,868,385,268 | 0 | 0 | -3,144,136,760,050 | 0 | 0 | -3,144,136,760,050 |
| -804,129,923,592 | 0 | 0 | 2,764,920,000,000 | 0 | 0 | 2,764,920,000,000 |
| 583,270,440,601 | 0 | 0 | -968,948,000,000 | 0 | 0 | -968,948,000,000 |
| 1,872,716,014,416 | 0 | 0 | -12,717,662,000,000 | 0 | 0 | -12,717,662,000,000 |
| 961,210,000,000 | 0 | 0 | 0 | 0 | 0 | 0 |
| -70,710,000,000 | 0 | 0 | 0 | 0 | 0 | 0 |
| -131,900,000,000 | 0 | 0 | 0 | 0 | 0 | 0 |
| -112,300,000,000 | 0 | 0 | 0 | 0 | 0 | 0 |
| 171,887,386,378 | 0 | 0 | 0 | 0 | 0 | 0 |
| 778,950,632,102 | 0 | 0 | 0 | 0 | 0 | 0 |
| 518,602,448,986 | 0 | 0 | 0 | 0 | 0 | 0 |
| -352,473,200,857 | 0 | 0 | 0 | 0 | 0 | 0 |
| 487,126,918,416 | 0 | 0 | 0 | 0 | 0 | 0 |
| 362,828,339,268 | 0 | 0 | 0 | 0 | 0 | 0 |
| -161,921,605,772 | 0 | 0 | 0 | 0 | 0 | 0 |
| 73,916,506,588 | 0 | 0 | 0 | 0 | 0 | 0 |
| -227,769,628,968 | 0 | 0 | 0 | 0 | 0 | 0 |
| -361,775,260,871 | 0 | 0 | 0 | 0 | 0 | 0 |

| 연 도 | 누 계 | 합 계(A+B) | 자 본 | | | |
|----------------------|-------------------|------------------|------------------|-------|------------------|-----------------|
| | | | 정부출연금 | 전 입 금 | 재정운영결과 | 기 타 |
| 2018 | 1,530,625,676,680 | -405,046,858,590 | -200,000,000,000 | 0 | -202,650,502,451 | -2,396,356,139 |
| 2019 | 1,044,880,581,339 | -485,745,095,341 | -200,000,000,000 | 0 | -285,180,480,142 | -564,615,199 |
| 2020 | 984,688,843,861 | -60,191,737,478 | 100,000,000,000 | 0 | -165,829,232,987 | 5,637,495,509 |
| 2021 | 1,079,164,664,707 | 94,475,820,846 | 130,000,000,000 | 0 | -31,294,575,418 | -4,229,603,736 |
| 2022 | 1,174,047,810,821 | 94,883,146,114 | 130,000,000,000 | 0 | -15,270,961,885 | -19,845,892,001 |
| 농어가목돈마련저축장려기금 | | | | | | |
| 1986 | 20,501,859,010 | 20,501,859,010 | 12,400,000,000 | 0 | 12,433,570 | 8,089,425,440 |
| 1987 | 37,241,646,340 | 16,739,787,330 | 8,200,000,000 | 0 | 12,068,730 | 8,527,718,600 |
| 1988 | 55,352,148,790 | 18,110,502,450 | 6,988,000,000 | 0 | 249,580,280 | 10,872,922,170 |
| 1989 | 83,206,192,644 | 27,854,043,854 | 14,463,000,000 | 0 | 118,624,510 | 13,272,419,344 |
| 1990 | 123,425,582,850 | 40,219,390,206 | 23,777,000,000 | 0 | 2,962,630 | 16,439,427,576 |
| 1991 | 212,748,591,990 | 89,323,009,140 | 69,550,000,000 | 0 | 7,331,030 | 19,765,678,110 |
| 1992 | 306,437,020,020 | 93,688,428,030 | 73,500,000,000 | 0 | 19,398,090 | 20,169,029,940 |
| 1993 | 450,676,445,720 | 144,239,425,700 | 123,136,000,000 | 0 | 59,916,080 | 21,043,509,620 |
| 1994 | 539,089,672,550 | 88,413,226,830 | 71,018,000,000 | 0 | 27,532,200 | 17,367,694,630 |
| 1995 | 600,261,476,610 | 61,171,804,060 | 41,967,000,000 | 0 | 148,253,270 | 19,056,550,790 |
| 1996 | 644,188,848,380 | 43,927,371,770 | 32,100,000,000 | 0 | 192,938,600 | 11,634,433,170 |
| 1997 | 706,758,076,930 | 62,569,228,550 | 56,200,000,000 | 0 | 686,759,990 | 5,682,468,560 |
| 1998 | 812,643,443,910 | 105,885,366,980 | 104,015,000,000 | 0 | 2,437,358,100 | -566,991,120 |
| 1999 | 902,571,037,611 | 89,927,593,701 | 89,100,000,000 | 0 | 827,593,701 | 0 |
| 2000 | 1,144,391,128,943 | 241,820,091,332 | 240,000,000,000 | 0 | 1,820,091,332 | 0 |
| 2001 | 1,304,251,547,776 | 159,860,418,833 | 158,577,000,000 | 0 | 1,283,418,833 | 0 |
| 2002 | 1,396,511,626,035 | 92,260,078,259 | 91,515,000,000 | 0 | 745,078,259 | 0 |
| 2003 | 1,566,614,157,344 | 170,102,531,309 | 168,500,000,000 | 0 | 1,602,531,309 | 0 |
| 2004 | 1,725,502,694,310 | 158,888,536,966 | 156,393,000,000 | 0 | 2,495,536,966 | 0 |
| 2005 | 1,938,136,390,880 | 212,633,696,570 | 210,000,000,000 | 0 | 2,633,696,570 | 0 |
| 2006 | 2,093,048,428,740 | 154,912,037,860 | 152,500,000,000 | 0 | 2,412,037,860 | 0 |
| 2007 | 2,192,001,232,320 | 98,952,803,580 | 96,920,000,000 | 0 | 2,032,803,580 | 0 |
| 2008 | 2,343,933,196,360 | 151,931,964,040 | 149,206,000,000 | 0 | 2,725,964,040 | 0 |
| 2009 | 2,462,809,897,090 | 118,876,700,730 | 118,300,000,000 | 0 | 576,700,730 | 0 |
| 2010 | 2,591,766,088,673 | 128,956,191,583 | 128,300,000,000 | 0 | 656,191,583 | 0 |
| 2011 | 2,725,147,294,579 | 133,381,205,906 | 127,000,000,000 | 0 | 6,381,205,906 | 0 |
| 2012 | 2,773,758,472,298 | 48,611,177,719 | 73,700,000,000 | 0 | -25,088,822,281 | 0 |
| 2013 | 2,853,146,728,561 | 79,388,256,263 | 90,700,000,000 | 0 | -11,311,743,737 | 0 |
| 2014 | 2,952,198,901,427 | 99,052,172,866 | 97,948,000,000 | 0 | 1,104,172,866 | 0 |
| 2015 | 3,049,738,439,927 | 97,539,538,500 | 98,780,000,000 | 0 | -1,240,461,500 | 0 |
| 2016 | 3,147,434,869,590 | 97,696,429,663 | 99,042,000,000 | 0 | -1,345,570,337 | 0 |

(단위: 원)

| 장 기 부 채 | | | | | | |
|------------------|-------|-----|-------|-----|-----|---------|
| 소 계 (A) | 차 입 금 | 채 권 | 예 탁 금 | 차 관 | 기 타 | 소 계 (B) |
| -405,046,858,590 | 0 | 0 | 0 | 0 | 0 | 0 |
| -485,745,095,341 | 0 | 0 | 0 | 0 | 0 | 0 |
| -60,191,737,478 | 0 | 0 | 0 | 0 | 0 | 0 |
| 94,475,820,846 | 0 | 0 | 0 | 0 | 0 | 0 |
| 94,883,146,114 | 0 | 0 | 0 | 0 | 0 | 0 |
| 20,501,859,010 | 0 | 0 | 0 | 0 | 0 | 0 |
| 16,739,787,330 | 0 | 0 | 0 | 0 | 0 | 0 |
| 18,110,502,450 | 0 | 0 | 0 | 0 | 0 | 0 |
| 27,854,043,854 | 0 | 0 | 0 | 0 | 0 | 0 |
| 40,219,390,206 | 0 | 0 | 0 | 0 | 0 | 0 |
| 89,323,009,140 | 0 | 0 | 0 | 0 | 0 | 0 |
| 93,688,428,030 | 0 | 0 | 0 | 0 | 0 | 0 |
| 144,239,425,700 | 0 | 0 | 0 | 0 | 0 | 0 |
| 88,413,226,830 | 0 | 0 | 0 | 0 | 0 | 0 |
| 61,171,804,060 | 0 | 0 | 0 | 0 | 0 | 0 |
| 43,927,371,770 | 0 | 0 | 0 | 0 | 0 | 0 |
| 62,569,228,550 | 0 | 0 | 0 | 0 | 0 | 0 |
| 105,885,366,980 | 0 | 0 | 0 | 0 | 0 | 0 |
| 89,927,593,701 | 0 | 0 | 0 | 0 | 0 | 0 |
| 241,820,091,332 | 0 | 0 | 0 | 0 | 0 | 0 |
| 159,860,418,833 | 0 | 0 | 0 | 0 | 0 | 0 |
| 92,260,078,259 | 0 | 0 | 0 | 0 | 0 | 0 |
| 170,102,531,309 | 0 | 0 | 0 | 0 | 0 | 0 |
| 158,888,536,966 | 0 | 0 | 0 | 0 | 0 | 0 |
| 212,633,696,570 | 0 | 0 | 0 | 0 | 0 | 0 |
| 154,912,037,860 | 0 | 0 | 0 | 0 | 0 | 0 |
| 98,952,803,580 | 0 | 0 | 0 | 0 | 0 | 0 |
| 151,931,964,040 | 0 | 0 | 0 | 0 | 0 | 0 |
| 118,876,700,730 | 0 | 0 | 0 | 0 | 0 | 0 |
| 128,956,191,583 | 0 | 0 | 0 | 0 | 0 | 0 |
| 133,381,205,906 | 0 | 0 | 0 | 0 | 0 | 0 |
| 48,611,177,719 | 0 | 0 | 0 | 0 | 0 | 0 |
| 79,388,256,263 | 0 | 0 | 0 | 0 | 0 | 0 |
| 99,052,172,866 | 0 | 0 | 0 | 0 | 0 | 0 |
| 97,539,538,500 | 0 | 0 | 0 | 0 | 0 | 0 |
| 97,696,429,663 | 0 | 0 | 0 | 0 | 0 | 0 |

| 연 도 | 누 계 | 합 계(A+B) | 자 본 | | | |
|---------------------|--------------------|---------------------|--------------------|-------|--------------------|---------------------|
| | | | 정부출연금 | 전 입 금 | 재정운영결과 | 기 타 |
| 2017 | 3,228,715,004,430 | 81,280,134,840 | 83,084,000,000 | 0 | -1,803,865,160 | 0 |
| 2018 | 3,312,685,254,370 | 83,970,249,940 | 82,934,000,000 | 0 | 1,036,249,940 | 0 |
| 2019 | 3,382,566,916,590 | 69,881,662,220 | 70,790,000,000 | 0 | -908,337,780 | 0 |
| 2020 | 3,452,214,954,850 | 69,648,038,260 | 67,744,000,000 | 0 | 1,904,038,260 | 0 |
| 2021 | 3,520,447,032,480 | 68,232,077,630 | 68,224,000,000 | 0 | 8,077,630 | 0 |
| 2022 | 3,572,652,434,590 | 52,205,402,110 | 53,230,000,000 | 0 | -1,024,597,890 | 0 |
| 신용보증기금 | | | | | | |
| 2004 | -166,668,700,494 | -166,668,700,494 | 521,000,000,000 | 0 | -1,146,817,424,596 | 459,148,724,102 |
| 2005 | -203,804,295,328 | -37,135,594,834 | 300,000,000,000 | 0 | -649,097,099,490 | 311,961,504,656 |
| 2006 | 349,818,388,465 | 553,622,683,793 | 300,000,000,000 | 0 | -281,523,939,812 | 535,146,623,605 |
| 2007 | 236,871,492,674 | -112,946,895,791 | 130,000,000,000 | 0 | -436,757,065,335 | 193,810,169,544 |
| 2008 | 351,473,416,340 | 114,601,923,666 | 92,500,000,000 | 0 | -711,770,385,148 | 733,872,308,814 |
| 2009 | 3,005,739,370,410 | 2,654,265,954,070 | 1,980,000,000,000 | 0 | 595,482,798,972 | 78,783,155,098 |
| 2010 | 3,138,588,620,447 | 132,849,250,037 | 0 | 0 | 112,934,480,383 | 19,914,769,654 |
| 2011 | 3,257,640,658,356 | 119,052,037,909 | 0 | 0 | -45,115,733,043 | 164,167,770,952 |
| 2012 | 2,959,317,212,740 | -298,323,445,616 | -350,000,000,000 | 0 | 18,464,979,964 | 33,211,574,420 |
| 2013 | 2,591,709,633,792 | -367,607,578,948 | 70,000,000,000 | 0 | -378,592,425,806 | -59,015,153,142 |
| 2014 | 2,332,613,110,014 | -259,096,523,778 | 100,000,000,000 | 0 | -411,355,739,725 | 52,259,215,947 |
| 2015 | 2,068,883,568,775 | -263,729,541,239 | 130,000,000,000 | 0 | -392,948,432,874 | -781,108,365 |
| 2016 | 1,644,243,836,029 | -424,639,732,746 | 210,000,000,000 | 0 | -610,432,026,274 | -24,207,706,472 |
| 2017 | 1,752,348,443,397 | 108,104,607,368 | 184,100,000,000 | 0 | -13,011,332,389 | -62,984,060,243 |
| 2018 | 1,721,858,945,570 | -30,489,497,827 | 141,650,000,000 | 0 | -187,770,259,355 | 15,630,761,528 |
| 2019 | 1,968,640,316,765 | 246,781,371,195 | 151,000,000,000 | 0 | 46,792,135,520 | 48,989,235,675 |
| 2020 | 4,823,171,938,912 | 2,854,531,622,147 | 3,170,200,000,000 | 0 | -330,030,586,696 | 14,362,208,843 |
| 2021 | 5,520,147,309,695 | 696,975,370,783 | 370,000,000,000 | 0 | 370,237,415,995 | -43,262,045,212 |
| 2022 | 7,194,652,845,462 | 1,674,505,535,767 | 965,000,000,000 | 0 | 782,933,578,380 | -73,428,042,613 |
| 예금보험기금채권상환기금 | | | | | | |
| 2003 | 658,811,374,112 | 658,811,374,112 | 12,688,995,451,328 | 0 | 14,513,058,491,706 | -85,287,175,754,517 |
| 2004 | -439,101,640,158 | -1,097,913,014,270 | 14,060,268,149,540 | 0 | -1,471,548,918,394 | 584,583,384,582 |
| 2005 | 9,328,976,021,521 | 9,768,077,661,679 | 13,166,875,604,930 | 0 | 948,005,698,041 | 7,873,757,874,879 |
| 2006 | 20,217,011,320,790 | 10,888,035,299,269 | 12,390,240,399,530 | 0 | 315,796,433,514 | 1,395,076,495,371 |
| 2007 | 9,793,419,536,759 | -10,423,591,784,031 | 0 | 0 | 1,945,422,572,990 | -3,036,545,702,176 |
| 2008 | 4,472,909,851,026 | -5,320,509,685,733 | 0 | 0 | -26,453,498,182 | -7,431,885,130,968 |
| 2009 | 7,733,329,569,792 | 3,260,419,718,766 | 0 | 0 | 822,392,524,363 | 4,130,212,368,170 |
| 2010 | 12,540,527,790,133 | 4,807,198,220,341 | 0 | 0 | 799,042,008,995 | 1,001,656,010,498 |
| 2011 | 4,621,570,015,945 | -7,918,957,774,188 | 0 | 0 | 79,466,642,121 | -3,003,835,174,635 |
| 2012 | 3,483,396,359,621 | -1,138,173,656,324 | 0 | 0 | 570,917,614,687 | 1,164,177,505,716 |

(단위: 원)

| 장 기 부 채 | | | | | | | |
|---------------------|-------------------|---------------------|-------|-----|--------------------|---------------------|--|
| 소 계 (A) | 차 입 금 | 채 권 | 예 탁 금 | 차 관 | 기 타 | 소 계 (B) | |
| 81,280,134,840 | 0 | 0 | 0 | 0 | 0 | 0 | |
| 83,970,249,940 | 0 | 0 | 0 | 0 | 0 | 0 | |
| 69,881,662,220 | 0 | 0 | 0 | 0 | 0 | 0 | |
| 69,648,038,260 | 0 | 0 | 0 | 0 | 0 | 0 | |
| 68,232,077,630 | 0 | 0 | 0 | 0 | 0 | 0 | |
| 52,205,402,110 | 0 | 0 | 0 | 0 | 0 | 0 | |
| -166,668,700,494 | 0 | 0 | 0 | 0 | 0 | 0 | |
| -37,135,594,834 | 0 | 0 | 0 | 0 | 0 | 0 | |
| 553,622,683,793 | 0 | 0 | 0 | 0 | 0 | 0 | |
| -112,946,895,791 | 0 | 0 | 0 | 0 | 0 | 0 | |
| 114,601,923,666 | 0 | 0 | 0 | 0 | 0 | 0 | |
| 2,654,265,954,070 | 0 | 0 | 0 | 0 | 0 | 0 | |
| 132,849,250,037 | 0 | 0 | 0 | 0 | 0 | 0 | |
| 119,052,037,909 | 0 | 0 | 0 | 0 | 0 | 0 | |
| -298,323,445,616 | 0 | 0 | 0 | 0 | 0 | 0 | |
| -367,607,578,948 | 0 | 0 | 0 | 0 | 0 | 0 | |
| -259,096,523,778 | 0 | 0 | 0 | 0 | 0 | 0 | |
| -263,729,541,239 | 0 | 0 | 0 | 0 | 0 | 0 | |
| -424,639,732,746 | 0 | 0 | 0 | 0 | 0 | 0 | |
| 108,104,607,368 | 0 | 0 | 0 | 0 | 0 | 0 | |
| -30,489,497,827 | 0 | 0 | 0 | 0 | 0 | 0 | |
| 246,781,371,195 | 0 | 0 | 0 | 0 | 0 | 0 | |
| 2,854,531,622,147 | 0 | 0 | 0 | 0 | 0 | 0 | |
| 696,975,370,783 | 0 | 0 | 0 | 0 | 0 | 0 | |
| 1,674,505,535,767 | 0 | 0 | 0 | 0 | 0 | 0 | |
| -58,085,121,811,483 | 1,437,360,000,000 | 54,711,565,756,692 | 0 | 0 | 2,595,007,428,903 | 58,743,933,185,595 | |
| 13,173,302,615,728 | -602,320,000,000 | -11,580,565,284,520 | 0 | 0 | -2,088,330,345,478 | -14,271,215,629,998 | |
| 21,988,639,177,850 | -125,940,000,000 | -11,697,681,921,376 | 0 | 0 | -396,939,594,795 | -12,220,561,516,171 | |
| 14,101,113,328,415 | -151,340,000,000 | -3,103,492,624,468 | 0 | 0 | 41,754,595,322 | -3,213,078,029,146 | |
| -1,091,123,129,186 | -88,660,000,000 | -9,225,424,999,124 | 0 | 0 | -18,383,655,721 | -9,332,468,654,845 | |
| -7,458,338,629,150 | 33,900,000,000 | 2,237,037,371,648 | 0 | 0 | -133,108,428,231 | 2,137,828,943,417 | |
| 4,952,604,892,533 | -152,720,000,000 | -1,575,721,631,304 | 0 | 0 | 36,256,457,537 | -1,692,185,173,767 | |
| 1,800,698,019,493 | -122,500,000,000 | 3,132,812,070,895 | 0 | 0 | -3,811,870,047 | 3,006,500,200,848 | |
| -2,924,368,532,514 | -112,450,000,000 | -4,868,923,176,222 | 0 | 0 | -13,216,065,452 | -4,994,589,241,674 | |
| 1,735,095,120,403 | -115,330,000,000 | -2,738,710,254,689 | 0 | 0 | -19,228,522,038 | -2,873,268,776,727 | |

| 연 도 | 누 계 | 합 계(A+B) | 자 본 | | | |
|------------------|-------------------|--------------------|-------------------|-----------------|--------------------|--------------------|
| | | | 정부출연금 | 전 입 금 | 재정운영결과 | 기 타 |
| 2013 | 7,227,977,675,999 | 3,744,581,316,378 | 0 | 0 | 848,080,651,465 | 653,731,321,223 |
| 2014 | 4,210,345,805,245 | -3,017,631,870,754 | 0 | 0 | 2,461,701,607,029 | -1,790,042,894,878 |
| 2015 | 2,267,998,902,896 | -1,942,346,902,349 | 0 | 0 | 2,117,160,813,434 | -797,942,070,816 |
| 2016 | 2,460,286,238,862 | 192,287,335,966 | 0 | 0 | 2,110,997,225,842 | 506,912,470,837 |
| 2017 | 936,293,240,095 | -1,523,992,998,767 | 0 | 0 | 2,057,986,727,186 | 205,900,482,287 |
| 2018 | 2,146,547,074,836 | 1,210,253,834,741 | 0 | 0 | 1,952,745,558,311 | -252,334,811,311 |
| 2019 | 1,162,991,914,260 | -983,555,160,576 | 0 | 0 | 2,079,853,460,941 | -664,316,059,910 |
| 2020 | 1,637,805,657,360 | 474,813,743,100 | 0 | 0 | 2,176,589,683,891 | -221,719,560,260 |
| 2021 | 3,147,411,533,622 | 1,509,605,876,262 | 0 | 0 | 2,666,217,447,478 | -1,156,611,571,216 |
| 2022 | 3,370,614,034,006 | 223,202,500,384 | 0 | 0 | 2,775,771,063,795 | -2,552,568,563,411 |
| 주택금융신용보증금 | | | | | | |
| 2004 | 538,574,377,003 | 538,574,377,003 | 1,152,000,000,000 | 771,805,544,833 | -1,623,740,452,207 | 509,284,377 |
| 2005 | 515,954,418,242 | -22,619,958,761 | 130,000,000,000 | 136,949,631,184 | -259,634,976,164 | -1,934,613,781 |
| 2006 | 563,413,083,173 | 47,458,664,931 | 100,000,000,000 | 142,509,802,493 | -166,805,150,532 | -245,987,030 |
| 2007 | 730,784,906,580 | 167,371,823,407 | 110,000,000,000 | 246,698,837,930 | -81,309,717,856 | -29,219,296,667 |
| 2008 | 1,237,687,376,749 | 506,902,470,169 | 6,300,000,000 | 430,657,136,413 | 58,467,748,847 | 1,504,584,909 |
| 2009 | 1,774,356,431,245 | 536,669,054,496 | 3,000,000,000 | 0 | 558,340,486,904 | 6,771,567,592 |
| 2010 | 2,329,499,943,994 | 555,143,512,749 | 0 | 0 | 549,689,318,805 | 30,241,193,944 |
| 2011 | 2,832,116,574,840 | 502,616,630,846 | 0 | 0 | 511,556,858,674 | 13,405,772,172 |
| 2012 | 3,327,410,073,667 | 495,293,498,827 | 0 | 0 | 477,923,759,969 | 28,080,738,858 |
| 2013 | 3,928,747,799,077 | 601,337,725,410 | 0 | 0 | 607,674,981,288 | 4,373,744,122 |
| 2014 | 4,588,976,747,884 | 660,228,948,807 | 0 | 0 | 677,096,241,749 | -16,867,292,942 |
| 2015 | 5,221,342,211,154 | 632,365,463,270 | 0 | 0 | 594,057,541,606 | 38,307,921,664 |
| 2016 | 5,853,832,934,630 | 632,490,723,476 | 0 | 0 | 669,894,548,101 | -37,403,824,625 |
| 2017 | 6,292,593,663,056 | 438,760,728,426 | 0 | 0 | 565,379,652,194 | -126,618,923,768 |
| 2018 | 7,343,662,606,883 | 1,051,068,943,827 | 0 | 0 | 1,037,487,537,387 | 13,581,406,440 |
| 2019 | 8,458,368,479,109 | 1,114,705,872,226 | 0 | 0 | 1,087,327,378,955 | 27,378,493,271 |
| 2020 | 8,369,945,380,192 | -88,423,098,917 | 0 | 0 | -316,197,539,805 | 227,774,440,888 |
| 2021 | 9,314,867,567,507 | 944,922,187,315 | 0 | 0 | 1,162,295,113,593 | -217,372,926,278 |
| 2022 | 9,683,691,999,721 | 368,824,432,214 | 0 | 0 | 698,210,006,369 | -329,385,574,155 |

(단위: 원)

| 장 기 부 채 | | | | | | |
|-------------------|-----------------|--------------------|-------|-----|-----|--------------------|
| 소 계 (A) | 차 입 금 | 채 권 | 예 탁 금 | 차 관 | 기 타 | 소 계 (B) |
| 1,501,811,972,688 | 0 | 2,242,769,343,690 | 0 | 0 | 0 | 2,242,769,343,690 |
| 671,658,712,151 | 0 | -3,689,290,582,905 | 0 | 0 | 0 | -3,689,290,582,905 |
| 1,319,218,742,618 | 0 | -3,261,565,644,967 | 0 | 0 | 0 | -3,261,565,644,967 |
| 2,617,909,696,679 | 0 | -2,425,622,360,713 | 0 | 0 | 0 | -2,425,622,360,713 |
| 2,263,887,209,473 | 0 | -3,787,880,208,240 | 0 | 0 | 0 | -3,787,880,208,240 |
| 1,700,410,747,000 | 0 | -490,156,912,259 | 0 | 0 | 0 | -490,156,912,259 |
| 1,415,537,401,031 | 0 | -2,399,092,561,607 | 0 | 0 | 0 | -2,399,092,561,607 |
| 1,954,870,123,631 | 0 | -1,480,056,380,531 | 0 | 0 | 0 | -1,480,056,380,531 |
| 1,509,605,876,262 | 0 | 0 | 0 | 0 | 0 | 0 |
| 223,202,500,384 | 0 | 0 | 0 | 0 | 0 | 0 |
| 300,574,377,003 | 238,000,000,000 | 0 | 0 | 0 | 0 | 238,000,000,000 |
| 5,380,041,239 | -28,000,000,000 | 0 | 0 | 0 | 0 | -28,000,000,000 |
| 75,458,664,931 | -28,000,000,000 | 0 | 0 | 0 | 0 | -28,000,000,000 |
| 246,169,823,407 | -78,798,000,000 | 0 | 0 | 0 | 0 | -78,798,000,000 |
| 496,929,470,169 | 9,973,000,000 | 0 | 0 | 0 | 0 | 9,973,000,000 |
| 568,112,054,496 | -31,443,000,000 | 0 | 0 | 0 | 0 | -31,443,000,000 |
| 579,930,512,749 | -24,787,000,000 | 0 | 0 | 0 | 0 | -24,787,000,000 |
| 524,962,630,846 | -22,346,000,000 | 0 | 0 | 0 | 0 | -22,346,000,000 |
| 506,004,498,827 | -10,711,000,000 | 0 | 0 | 0 | 0 | -10,711,000,000 |
| 612,048,725,410 | -10,711,000,000 | 0 | 0 | 0 | 0 | -10,711,000,000 |
| 660,228,948,807 | 0 | 0 | 0 | 0 | 0 | 0 |
| 632,365,463,270 | 0 | 0 | 0 | 0 | 0 | 0 |
| 632,490,723,476 | 0 | 0 | 0 | 0 | 0 | 0 |
| 438,760,728,426 | 0 | 0 | 0 | 0 | 0 | 0 |
| 1,051,068,943,827 | 0 | 0 | 0 | 0 | 0 | 0 |
| 1,114,705,872,226 | 0 | 0 | 0 | 0 | 0 | 0 |
| -88,423,098,917 | 0 | 0 | 0 | 0 | 0 | 0 |
| 944,922,187,315 | 0 | 0 | 0 | 0 | 0 | 0 |
| 368,824,432,214 | 0 | 0 | 0 | 0 | 0 | 0 |

2) 성인지 기금결산서

해 당 없 음

3) 기금운용계획 변경내용 설명서

<공적자금상환기금>

☐ 변경사유

☐ 변경내역

< 수 입 >

(단위: 백만원)

| 구 분 | 변경 일자 | 당초(A) | 변경 (B) | 증감 (B-A) | 사 유 |
|---------------|----------|----------|------------------|------------------|--|
| 합 계 | | 0 | 1,997,028 | 1,997,028 | |
| 34관 세계잉여금 | - | 0 | 1,997,028 | 1,997,028 | |
| 89항 세계잉여금이입액 | - | 0 | 1,997,028 | 1,997,028 | |
| 892목 세계잉여금이입액 | 12/07 | 0 | 1,997,028 | 1,997,028 | 세계잉여금의 공적자금상환기금으로의 전입으로 기금 변경(1,997,028백만원) |

< 지 출 >

* 분야·부문 : 010장(분야) 일반·지방행정 - 014관(부문) 재정금융

(단위: 백만원)

| 구 분 | 변경 일자 | 당초(A) | 변경 (B) | 증감 (B-A) | 사 유 |
|----------------------------------|----------|------------------|------------------|------------------|--|
| 합 계 | - | 5,137,034 | 7,134,062 | 1,997,028 | |
| 9100항(프로그램) 기금간거래(예수 원금상환) | - | 4,405,437 | 6,402,465 | 1,997,028 | |
| 9111세항(단위사업) 공공자금관리 기금 예수원금상환 | - | 4,405,437 | 6,402,465 | 1,997,028 | |
| 510목 상환지출 | 12/07 | 4,405,437 | 6,402,465 | 1,997,028 | 세계잉여금의 공적자금상환기금으로의 전입으로 기금 변경(1,997,028백만원) |

<농림수산업자신용보증기금>

□ 변경사유

- 운영비 등 : 보증지원 활성화를 위한 업무환경 구축 및 홍보강화 등으로 인해 발생한 기금관리비 세목별 과부족 조정을 통해 효율적인 예산집행 도모

□ 변경내역

- 기금관리비 내 세부항목간 변경
 - 각각 일반수용비 20백만원, 관리용역비 15백만원 증액
 - 공공요금 및 제세 35백만원 감액

< 수 입 >

(단위: 백만원)

| 구 분 | 변경 일자 | 당초(A) | 변경 (B) | 증감 (B-A) | 사 유 |
|---------|----------|-------|--------|-------------|-----|
| 해 당 없 음 | | | | | |

< 지 출 >

* 분야-부문 : 100장(분야) 농림수산 - 101관(부문) 농업농촌

(단위: 백만원)

| 구 분 | 변경 일자 | 당초(A) | 변경 (B) | 증감 (B-A) | 사 유 |
|--------------------------------------|----------|------------------|------------------|-------------|--|
| 합 계 | - | 2,202,913 | 2,202,913 | 0 | |
| 3200항(프로그램) 기금운영비 | - | 54,751 | 54,751 | 0 | |
| 3277세항(단위사업) 기금운영비(농림수산업자신용보증기금) | - | 54,751 | 54,751 | 0 | |
| 210목 운영비 | 12/14 | 1,950 | 1,950 | 0 | 보증지원 활성화를 위한 업무환경 구축 및 홍보 강화 등의 사유로 발생한 과부 족 조정을 통해 효율적인 예산집행 도 모 |

<신용보증기금>

□ 변경사유

- (1차) 코로나19 피해 소상공인에 대한 희망플러스 신용대출 이차보전 수행
- (2차) 영세 소상공인 이차보전 프로그램 2차 연장 관련 예산 반영
- (3차) 정부의 제2차 추가경정예산안 편성에 따른 소상공인 대환대출 및 맞춤형 신규자금 프로그램 재원 마련
- (4차) 여유자금운용 관련 이자소득 증가에 따른 선급법인세 지출 재원 마련
- (5차) 사내근로복지기금 기본재산 출연
- (6차) 자가건물 입주사 퇴실에 따른 임대보증금 반환 예산 마련

□ 변경내역

- (1차) 지출 - 비통화금융기관예치금을 전용하여 자체 조달
- (2차) 지출 - 비통화금융기관예치금을 전용하여 자체 조달
- (3차) 수입 - 정부출연금 9,000억원 증액
지출 - 수입계획 총액 증가에 따른 여유자금운용 규모 증가 반영
- (4차) 지출 - 동일 단위사업 내 무형자산 예산 절감액을 활용하여 자체 조달
- (5차) 지출 - 기타유가증권매입액을 전용하여 자체 조달
- (6차) 지출 - 동일 세부사업 내 운영비, 유형자산 예산 절감액을 활용하여 자체 조달

< 수 입 >

(단위: 백만원)

| 구 분 | 변경 일자 | 당초(A) | 변경 (B) | 증감 (B-A) | 사 유 |
|---------------|----------|----------------|------------------|----------------|-------------------------|
| 합 계 | | 212,025 | 1,112,025 | 900,000 | |
| 40관 정부내부수입및기타 | - | 212,025 | 1,112,025 | 900,000 | |
| 91항 전입금 | - | 210,000 | 1,110,000 | 900,000 | |
| 911목 일반회계전입금 | 05/30 | 105,000 | 1,005,000 | 900,000 | 추경예산 편성에 따른 정부출연금 증가 반영 |

< 지 출 >

* 분야-부문 : 110장(분야) 산업중소기업및에너지 - 111관(부문) 산업금융지원

(단위: 백만원)

| 구 분 | 변경 일자 | 당초(A) | 변경 (B) | 증감 (B-A) | 사 유 |
|---------------------------------|----------|-------------------|-------------------|----------------|------------------------------------|
| 합 계 | - | 12,088,103 | 12,988,103 | 900,000 | |
| 2400항(프로그램) 신용보증금융지원 | - | 3,189,858 | 3,324,010 | 134,152 | |
| 2431세항(단위사업) 산업금융지원 (신용보증기금) | - | 3,173,596 | 3,307,748 | 134,152 | |
| 320목 민간이전 | 04/25 | 24,453 | 124,453 | 100,000 | 소상공인 희망플러스 관련 이차보전 예산 반영 |
| | 05/04 | 124,453 | 158,605 | 34,152 | 영세 소상공인 이차보전 프로그램 2차 연장 관련 예산 반영 |
| 3300항(프로그램) 기금운영비 | - | 369,560 | 376,955 | 7,395 | |
| 3378세항(단위사업) 기금운영비(신용보증기금) | - | 369,560 | 376,955 | 7,395 | |
| 210목 운영비 | 11/30 | 7,703 | 9,500 | 1,797 | 선금법인세 예산 확보를 위한 기금운용 계획 변경 |
| | 12/29 | 2,430 | 2,360 | -70 | 자가건물 입주사 퇴실로 인한 임대보증 금 반환 예산 확보 |
| 350목 일반출연금 | 12/28 | 0 | 7,395 | 7,395 | 사내근로복지기금 출연에 따른 기금운 용계획 변경 |
| 430목 유형자산 | 12/29 | 4,407 | 4,197 | -210 | 자가건물 입주사 퇴실로 인한 임대보증 금 반환 예산 확보 |
| 440목 무형자산 | 11/30 | 20,774 | 18,977 | -1,797 | 선금법인세 예산 확보를 위한 기금운용 계획 변경 |
| 710목 예비비및기타 | 12/29 | 55 | 335 | 280 | 자가건물 입주사 퇴실로 인한 임대보증 금 반환 예산 확보 |
| 9700항(프로그램) 여유자금운용 | - | 8,528,685 | 9,287,138 | 758,453 | |
| 9702세항(단위사업) 여유자금운용 | - | 8,528,685 | 9,287,138 | 758,453 | |
| 470목 예치금및유가증권매입 | 04/25 | 3,706,295 | 3,606,295 | -100,000 | 소상공인 희망플러스 관련 이차보전 예산 반영 |
| | 05/04 | 3,606,295 | 3,572,143 | -34,152 | 영세 소상공인 이차보전 프로그램 2차 연장 관련 예산 반영 |
| | 05/30 | 3,694,390 | 4,594,390 | 900,000 | 추가경정예산 편성에 따른 정부출연금 증가 반영 |
| | 12/28 | 112,800 | 105,405 | -7,395 | 사내근로복지기금 출연에 따른 기금운 용계획 변경 |

<예금보험기금채권상환기금>

☐ 변경사유

- '23년 예정된 제4차 공적자금 정기재계산을 '22년 하반기에 조기 착수하기 위하여 예보채상환기금 운용계획을 변경

☐ 변경내역

- 지출 항목 중 예치금및유가증권매입 3억 55백만원을 감액하여 연구용역비 3억 55백만원을 증액

< 수 입 >

(단위: 백만원)

| 구 분 | 변경 일자 | 당초(A) | 변경 (B) | 증감 (B-A) | 사 유 |
|---------|----------|-------|--------|-------------|-----|
| 해 당 없 음 | | | | | |

< 지 출 >

* 분야-부문 : 010장(분야) 일반지방행정 - 014관(부문) 재정·금융

(단위: 백만원)

| 구 분 | 변경 일자 | 당초(A) | 변경 (B) | 증감 (B-A) | 사 유 |
|--------------------------------------|----------|------------------|------------------|-------------|--|
| 합 계 | - | 3,197,000 | 3,197,000 | 0 | |
| 3500항(프로그램) 기금운영비 | - | 3,607 | 3,962 | 355 | |
| 3575세항(단위사업) 기금운영비(예금보험기금채권상환기금) | - | 3,607 | 3,962 | 355 | |
| 260목 연구용역비 | 09/21 | 0 | 355 | 355 | 재계산 용역 조기 실시 등으로 인해 기 금운용계획안 변경을 요청드립니다.(기 획재정부 기금운용계획과-356) |
| 9700항(프로그램) 여유자금운용 | - | 712,628 | 712,273 | -355 | |
| 9705세항(단위사업) 여유자금운용 | - | 712,628 | 712,273 | -355 | |
| 470목 예치금및유가증권매입 | 09/21 | 631,534 | 631,179 | -355 | 재계산 용역 조기 실시 등으로 인해 기 금운용계획안 변경을 요청드립니다.(기 획재정부 기금운용계획과-356) |

<주택금융신용보증기금>

□ 변경사유

- 1차 변경(2022.2.7, 주신보·주연보계정, 자체변경)
 - 각 비목의 성격에 맞는 예산 편성(정무위 지적사항 해소)
- 2차 변경(2022.3.7, 주신보계정, 자체변경)
 - 신용회복 분담수수료 추가 소요 발생
- 3차 변경(2022.10.19, 주신보계정, 기재부 협의 변경)
 - 법인세 추가 소요 발생
- 4차 변경(2022.11.15, 주신보계정, 자체변경)
 - 대위변제 추가 소요 발생
- 5차 변경(2022.11.15, 주연보계정, 자체변경)
 - 초기보증료 환급 제도 개선 등에 따라 보증료환급 추가 소요 발생

□ 변경내역

○ 1차 변경(주신보·주연보계정)

(주신보)

- 기금관리비 일반수용비 : 989백만원 → 1,000백만원 (+11백만원)
- 기금관리비 임차료 : 2,968백만원 → 3,223백만원 (+255백만원)
- 기금관리비 시설장비유지비 : 292백만원 → 26백만원 (△266백만원)

(주연보)

- 기금관리비 일반수용비 : 1,185백만원 → 1,189백만원 (+4백만원)
- 기금관리비 임차료 : 559백만원 → 670백만원 (+71백만원)
- 기금관리비 시설장비유지비 : 87백만원 → 12백만원 (△75백만원)

○ 2차 변경(주신보계정)

- 기금관리비 공공요금 및 제세 : 1,532백만원 → 1,666백만원 (+134백만원)
- 기금관리비 임차료 : 3,223백만원 → 3,089백만원 (△134백만원)

○ 3차 변경(주신보계정)

- 법인세 : 5,429백만원 → 8,114백만원 (+2,685백만원)
- 통화금융기관예치금 : 1,615,160백만원 → 1,612,475백만원 (△2,685백만원)

○ 4차 변경(주신보계정)

- 대위변제 : 291,200백만원 → 320,000백만원 (+28,800백만원)
- 통화금융기관예치금 : 1,612,475백만원 → 1,583,675백만원 (△28,800백만원)

○ 5차 변경(주연보계정)

- 보증료환급 : 185백만원 → 240백만원 (+55백만원)
- 담보설정비용 : 23,907백만원 → 23,852백만원 (△55백만원)

< 수 입 >

(단위: 백만원)

| 구 분 | 변경 일자 | 당초(A) | 변경 (B) | 증감 (B-A) | 사 유 |
|---------|----------|-------|--------|-------------|-----|
| 해 당 없 음 | | | | | |

< 지 출 >

* 분야·부문 : 080장(분야) 사회복지 - 088관(부문) 주택

(단위: 백만원)

| 구 분 | 변경 일자 | 당초(A) | 변경 (B) | 증감 (B-A) | 사 유 |
|-----------------------------|----------|------------------|------------------|-------------|--|
| 합 계 | - | 4,210,023 | 4,210,023 | 0 | |
| 2600항(프로그램) 주택금융지원 | - | 402,277 | 431,077 | 28,800 | |
| 2631세항(단위사업) 주연보운영(주연보계정) | - | 396,737 | 425,537 | 28,800 | |
| 210목 운영비 | 11/15 | 23,907 | 23,852 | -55 | 주택연금 초기보증료환급 제도개선에 따라 보증료환급 추가 소요 발생 |
| 710목 예비비및기타 | 11/15 | 291,200 | 320,000 | 28,800 | 보증잔액 증가 등에 따른 대위변제 집행 추가 소요 발생 |
| | 11/15 | 185 | 240 | 55 | 주택연금 초기보증료환급 제도개선에 따라 보증료환급 추가 소요 발생 |
| 3400항(프로그램) 기금운영비(주택신용보증기금) | - | 63,300 | 65,985 | 2,685 | |
| 3476세항(단위사업) 기금운영비(주연보계정) | - | 63,300 | 65,985 | 2,685 | |
| 210목 운영비 | 02/07 | 1,871 | 1,871 | 0 | <input type="checkbox"/> 정무위원회 「2022년도 예산안 및 기금운용계획안 검토보고서」 지적사항* 해소 |
| | 02/07 | 4,249 | 4,249 | 0 | <input type="checkbox"/> 정무위원회 「2022년도 예산안 및 기금운용계획안 검토보고서」 지적사항* 해소 |
| | 03/07 | 4,755 | 4,755 | 0 | <input type="checkbox"/> 시설장비유지비로 편성하고 있는 차량의 렌트비 및 부대비용에 대해서 각 비목의 성격에 맞게 예산비목을 변경하여 편성하는 등 예산편성지침을 준수하도록 만전을 기할 필요 |
| | 10/19 | 5,429 | 8,114 | 2,685 | 채권 이자수익에 대한 원천징수세액 추가소요 등의 영향으로 법인세 납부예산이 부족함에 따라 기금운용계획 변경필요 |
| 9700항(프로그램) 여유자금운용 | - | 3,512,446 | 3,480,961 | -31,485 | |
| 9701세항(단위사업) 여유자금운용(주연보계정) | - | 3,512,446 | 3,480,961 | -31,485 | |
| 470목 예치금및유가증권매입 | 10/19 | 1,615,160 | 1,612,475 | -2,685 | 채권 이자수익에 대한 원천징수세액 추가소요 등의 영향으로 법인세 납부예산이 부족함에 따라 기금운용계획 변경필요 |
| | 11/15 | 1,612,475 | 1,583,675 | -28,800 | 보증잔액 증가 등에 따른 대위변제 집행 추가 소요 발생 |

4) 총사업비 관리대상 사업의 사업별 집행명세서

가. 총사업비 관리대상 결산 사업 총괄표[기금]

| 회 | 계 | 대상 사업 | 총사업비 (A) | 집행 (B=C+b) | % (B/A) | '21년까지 집행액 (C) |
|---|---|----------|-------------|---------------|------------|----------------------|
| | | | | | 해 | 당 |

(단위: 개, 원)

| '22년 | | | | | '23년이후 집행예정액 (A-B) |
|-------|-------------|------------|------------|----------------|--------------------------|
| 세출예산액 | 예산현액 (a) | 집행액 (b) | 이월액 (c) | 불용액 (a-b-c) | |
| 없 | 음 | | | | |

나. 사업별 집행명세서[기금]

| 회 | 계 | 총사업비명 | 사업 기간 | 총사업비 (A) | 집행 (B=C+b) | % (B/A) |
|---|---|-------|----------|-------------|---------------|------------|
| | | | | | 해 | 당 |

(단위: 원)

| '21년까지 집행액 (C) | '22년 | | | | | '23년이후 집행예정액 (A-B) |
|----------------------|-------|-------------|------------|------------|----------------|--------------------------|
| | 세출예산액 | 예산현액 (a) | 집행액 (b) | 이월액 (c) | 불용액 (a-b-c) | |
| 없 | 음 | | | | | |

<참고> 프로그램 결산

1. 연차별 프로그램 결산 총괄표

1. 연차별 프로그램 결산 총괄표

| 구 분 | | 2021 지 출 액 |
|-----------------------------|--|--------------------|
| 합 계 | | 31,552,953,071,706 |
| 010장(분야) 일반·지방행정 | | 14,875,470,870,382 |
| 014관(부문) 재정·금융 | | 14,875,470,870,382 |
| 1100항(프로그램) 금융정책 | | 53,088,401,508 |
| 1300항(프로그램) 자금세탁방지시스템선진화 | | 9,034,118,190 |
| 1400항(프로그램) 금융산업글로벌화 | | 3,565,648,540 |
| 1500항(프로그램) 불법사금융 피해자 보호 | | 604,000,000 |
| 1600항(프로그램) 금융의 날 행사 및 저축장려 | | 34,177,901,280 |
| 1800항(프로그램) 금융소비자보호 | | 141,907,640 |
| 2400항(프로그램) 산업금융지원 | | 1,145,799,000,000 |
| 2600항(프로그램) 주택금융지원 | | 50,000,000,000 |
| 3500항(프로그램) 기금운영비 | | 3,276,331,969 |
| 7100항(프로그램) 금융행정효율화 | | 42,911,997,710 |
| 8400항(프로그램) 회계기금간거래(전출금) | | 2,600,000,000,000 |
| 8900항(프로그램) 기금간거래(전출금) | | 1,250,000,000,000 |
| 9100항(프로그램) 기금간거래(예수원금상환) | | 6,290,225,000,000 |
| 9200항(프로그램) 기금간거래(예수이자상환) | | 799,542,623,960 |
| 9700항(프로그램) 여유자금운용 | | 1,113,103,939,585 |
| 9800항(프로그램) 차입금등원금상환 | | 1,480,000,000,000 |
| 080장(분야) 사회복지 | | 4,024,061,445,277 |
| 088관(부문) 주택 | | 4,024,061,445,277 |
| 2600항(프로그램) 주택금융지원 | | 295,826,125,717 |
| 3400항(프로그램) 기금운영비(주택신용보증기금) | | 84,741,764,964 |
| 8900항(프로그램) 일반회계 전출 | | 200,000,000,000 |
| 9700항(프로그램) 여유자금운용 | | 3,443,493,554,596 |
| 100장(분야) 농림수산 | | 2,215,618,650,969 |
| 101관(부문) 농업·농촌 | | 2,215,618,650,969 |
| 1600항(프로그램) 저축장려 | | 68,232,926,400 |
| 2400항(프로그램) 농림수산업금융지원 | | 327,123,607,314 |
| 3200항(프로그램) 기금운영비 | | 53,268,750,761 |

(단위: 원, %)

| 2022 | | |
|--------------------|--------------------|-----------|
| 예 산 액 (A) | 지 출 액 (B) | 비 율 (B/A) |
| 33,944,360,000,000 | 33,523,600,707,761 | 98.8 |
| 14,487,604,000,000 | 15,605,246,042,096 | 107.7 |
| 14,487,604,000,000 | 15,605,246,042,096 | 107.7 |
| 95,377,000,000 | 15,197,882,779 | 15.9 |
| 8,149,000,000 | 7,880,928,390 | 96.7 |
| 3,634,000,000 | 3,559,695,500 | 98.0 |
| 0 | 0 | - |
| 0 | 0 | - |
| 96,771,000,000 | 96,766,319,860 | 100.0 |
| 1,200,748,000,000 | 1,200,748,000,000 | 100.0 |
| 159,000,000,000 | 159,000,000,000 | 100.0 |
| 4,057,000,000 | 3,407,145,932 | 84.0 |
| 73,708,000,000 | 69,493,547,490 | 94.3 |
| 2,600,000,000,000 | 2,600,000,000,000 | 100.0 |
| 2,400,000,000,000 | 2,400,000,000,000 | 100.0 |
| 6,402,465,000,000 | 6,402,465,000,000 | 100.0 |
| 703,109,000,000 | 647,009,113,810 | 92.0 |
| 740,586,000,000 | 1,999,718,408,335 | 270.0 |
| 0 | 0 | - |
| 4,210,023,000,000 | 3,676,515,230,511 | 87.3 |
| 4,210,023,000,000 | 3,676,515,230,511 | 87.3 |
| 431,077,000,000 | 395,020,513,289 | 91.6 |
| 65,985,000,000 | 62,798,036,107 | 95.2 |
| 232,000,000,000 | 232,000,000,000 | 100.0 |
| 3,480,961,000,000 | 2,986,696,681,115 | 85.8 |
| 2,258,630,000,000 | 1,812,434,036,646 | 80.2 |
| 2,258,630,000,000 | 1,812,434,036,646 | 80.2 |
| 54,628,000,000 | 53,260,037,310 | 97.5 |
| 354,045,000,000 | 315,865,101,950 | 89.2 |
| 54,752,000,000 | 53,537,224,019 | 97.8 |

| 구 분 | 2021 지 출 액 |
|------------------------|--------------------|
| 9000항(프로그램) 기금간거래(예탁금) | 0 |
| 9700항(프로그램) 여유자금운용 | 1,766,993,366,494 |
| 110장(분야) 산업·중소기업및에너지 | 10,437,802,105,078 |
| 111관(부문) 산업금융지원 | 10,437,802,105,078 |
| 2400항(프로그램) 신용보증금융지원 | 1,767,605,916,273 |
| 3300항(프로그램) 기금운영비 | 350,197,206,121 |
| 9000항(프로그램) 기금간거래(예탁금) | 0 |
| 9700항(프로그램) 여유자금운용 | 8,319,998,982,684 |

(단위: 원, %)

| 2022 | | |
|--------------------|--------------------|-----------|
| 예 산 액 (A) | 지 출 액 (B) | 비 율 (B/A) |
| 0 | 0 | - |
| 1,795,205,000,000 | 1,389,771,673,367 | 77.4 |
| 12,988,103,000,000 | 12,429,405,398,508 | 95.7 |
| 12,988,103,000,000 | 12,429,405,398,508 | 95.7 |
| 3,324,010,000,000 | 1,725,983,237,309 | 51.9 |
| 376,955,000,000 | 368,851,699,820 | 97.9 |
| 0 | 0 | - |
| 9,287,138,000,000 | 10,334,570,461,379 | 111.3 |

2. 당년도 프로그램 결산 총괄표

| 구 분 | 회계/기금 | 세출예산액/ 수정지출계획액 | 전년도이월액 |
|----------------------------------|------------------|--------------------|----------------|
| 합 계 | | 33,944,360,000,000 | 16,447,099,458 |
| 010장(분야) 일반지방행정 | | 14,487,604,000,000 | 227,286,380 |
| 014관(부문) 재정·금융 | | 14,487,604,000,000 | 227,286,380 |
| 1100항(프로그램) 금융정책 | | 95,377,000,000 | 44,000,000 |
| 1131세항(단위사업) 금융구조조정지원 | 예금보험기금 채권상환기금 | 80,765,000,000 | 0 |
| 1134세항(단위사업) 핀테크 지원 사업 | 일반회계 | 14,532,000,000 | 44,000,000 |
| 1171세항(단위사업) 공적자금관리 | 공적자금상환 기금 | 80,000,000 | 0 |
| 1300항(프로그램) 자금세탁방지시스템선진화 | | 8,149,000,000 | 0 |
| 1331세항(단위사업) 자금세탁방지추진 | 일반회계 | 3,196,000,000 | 0 |
| 1332세항(단위사업) FIU전산망 구축운영 | 일반회계 | 4,953,000,000 | 0 |
| 1400항(프로그램) 금융산업글로벌화 | | 3,634,000,000 | 84,286,380 |
| 1431세항(단위사업) 금융관련국제협력 | 일반회계 | 3,634,000,000 | 84,286,380 |
| 1800항(프로그램) 금융소비자보호 | | 96,771,000,000 | 0 |
| 1831세항(단위사업) 금융소비자보호 | 일반회계 | 95,627,000,000 | 0 |
| 1833세항(단위사업) 채무자대리인 선임 지원 | 일반회계 | 1,144,000,000 | 0 |
| 2400항(프로그램) 산업금융지원 | | 1,200,748,000,000 | 0 |
| 2414세항(단위사업) 산업은행출자 | 일반회계 | 600,000,000,000 | 0 |
| 2431세항(단위사업) 혁신기업공시지원 | 일반회계 | 748,000,000 | 0 |
| 2432세항(단위사업) 한국자산관리공사출자 | 일반회계 | 600,000,000,000 | 0 |
| 2600항(프로그램) 주택금융지원 | | 159,000,000,000 | 0 |
| 2632세항(단위사업) 한국주택금융공사출자 | 일반회계 | 159,000,000,000 | 0 |
| 3500항(프로그램) 기금운영비 | | 4,057,000,000 | 0 |
| 3574세항(단위사업) 기금운영비(공적자금상환기금) | 공적자금상환 기금 | 95,000,000 | 0 |
| 3575세항(단위사업) 기금운영비(예금보험기금채권상환기금) | 예금보험기금 채권상환기금 | 3,962,000,000 | 0 |
| 7100항(프로그램) 금융행정효율화 | | 73,708,000,000 | 99,000,000 |
| 7101세항(단위사업) 본부 인건비 | 일반회계 | 25,426,000,000 | 0 |
| 7102세항(단위사업) 소속기관 인건비 | 일반회계 | 5,838,000,000 | 0 |
| 7111세항(단위사업) 본부 기본경비 | 일반회계 | 6,729,000,000 | 0 |
| 7118세항(단위사업) 소속기관 기본경비 | 일반회계 | 1,230,000,000 | 0 |
| 7132세항(단위사업) 행정정보화 | 일반회계 | 2,882,000,000 | 0 |
| 7135세항(단위사업) 금융행정지원 | 일반회계 | 31,603,000,000 | 99,000,000 |

(단위: 원)

| 세출예산/지출계좌 현액 | 지출액 | 다음연도 이월액 | 불용액 |
|---------------------------|---------------------------|----------------------|--------------------------|
| 33,960,807,099,458 | 33,523,600,707,761 | 1,070,642,780 | 1,843,002,973,113 |
| 14,487,831,286,380 | 15,605,246,042,096 | 443,143,630 | 141,274,508,989 |
| 14,487,831,286,380 | 15,605,246,042,096 | 443,143,630 | 141,274,508,989 |
| 95,421,000,000 | 15,197,882,779 | 0 | 80,223,117,221 |
| 80,765,000,000 | 751,087,219 | 0 | 80,013,912,781 |
| 14,576,000,000 | 14,367,335,750 | 0 | 208,664,250 |
| 80,000,000 | 79,459,810 | 0 | 540,190 |
| 8,149,000,000 | 7,880,928,390 | 0 | 268,071,610 |
| 3,196,000,000 | 3,035,869,590 | 0 | 160,130,410 |
| 4,953,000,000 | 4,845,058,800 | 0 | 107,941,200 |
| 3,718,286,380 | 3,559,695,500 | 0 | 158,590,880 |
| 3,718,286,380 | 3,559,695,500 | 0 | 158,590,880 |
| 96,771,000,000 | 96,766,319,860 | 0 | 4,680,140 |
| 95,627,000,000 | 95,622,319,860 | 0 | 4,680,140 |
| 1,144,000,000 | 1,144,000,000 | 0 | 0 |
| 1,200,748,000,000 | 1,200,748,000,000 | 0 | 0 |
| 600,000,000,000 | 600,000,000,000 | 0 | 0 |
| 748,000,000 | 748,000,000 | 0 | 0 |
| 600,000,000,000 | 600,000,000,000 | 0 | 0 |
| 159,000,000,000 | 159,000,000,000 | 0 | 0 |
| 159,000,000,000 | 159,000,000,000 | 0 | 0 |
| 4,057,000,000 | 3,407,145,932 | 352,780,000 | 297,074,068 |
| 95,000,000 | 1,813,240 | 0 | 93,186,760 |
| 3,962,000,000 | 3,405,332,692 | 352,780,000 | 203,887,308 |
| 73,807,000,000 | 69,493,547,490 | 90,363,630 | 4,223,088,880 |
| 25,426,000,000 | 23,873,097,710 | 0 | 1,552,902,290 |
| 5,838,000,000 | 5,250,658,710 | 0 | 587,341,290 |
| 6,762,340,000 | 6,211,648,710 | 0 | 550,691,290 |
| 1,196,660,000 | 1,049,282,310 | 0 | 147,377,690 |
| 2,882,000,000 | 2,743,228,650 | 0 | 138,771,350 |
| 31,702,000,000 | 30,365,631,400 | 90,363,630 | 1,246,004,970 |

| 구 분 | 회계/기금 | 세출예산액/ 수정지출계획액 | 전년도이월액 |
|-------------------------------|-----------------------|-------------------|-------------|
| 8400항(프로그램) 회계기금간거래(전출금) | | 2,600,000,000,000 | 0 |
| 8411세항(단위사업) 회계기금간전출 | 일반회계 | 2,600,000,000,000 | 0 |
| 8900항(프로그램) 기금간거래(전출금) | | 2,400,000,000,000 | 0 |
| 8901세항(단위사업) 공적자금상환기금 전출 | 예금보험기금 채권상환기금 | 2,400,000,000,000 | 0 |
| 9100항(프로그램) 기금간거래(예수원금상환) | | 6,402,465,000,000 | 0 |
| 9111세항(단위사업) 공공자금관리기금 예수원금상환 | 공적자금상환 기금 | 6,402,465,000,000 | 0 |
| 9200항(프로그램) 기금간거래(예수이자상환) | | 703,109,000,000 | 0 |
| 9211세항(단위사업) 공공자금관리기금 예수이자상환 | 공적자금상환 기금 | 703,109,000,000 | 0 |
| 9700항(프로그램) 여유자금운용 | | 740,586,000,000 | 0 |
| 9705세항(단위사업) 여유자금운용 | 예금보험기금 채권상환기금 | 712,273,000,000 | 0 |
| 9710세항(단위사업) 한국은행예치(공적자금상환기금) | 공적자금상환 기금 | 0 | 0 |
| 9715세항(단위사업) 통화금융기관예치 | 공적자금상환 기금 | 28,313,000,000 | 0 |
| 080장(분야) 사회복지 | | 4,210,023,000,000 | 682,087,550 |
| 088관(부문) 주택 | | 4,210,023,000,000 | 682,087,550 |
| 2600항(프로그램) 주택금융지원 | | 431,077,000,000 | 472,491,550 |
| 2631세항(단위사업) 주민보운영(주민보계정) | 주택금융신용 보증기금 | 376,752,000,000 | 0 |
| 2631세항(단위사업) 주연보운영(주연보계정) | 주택금융신용 보증기금 | 48,785,000,000 | 0 |
| 2632세항(단위사업) 주민보IT운영(주민보계정) | 주택금융신용 보증기금 | 3,558,000,000 | 0 |
| 2632세항(단위사업) 주연보IT운영(주연보계정) | 주택금융신용 보증기금 | 1,982,000,000 | 472,491,550 |
| 3400항(프로그램) 기금운영비(주택신용보증기금) | | 65,985,000,000 | 209,596,000 |
| 3476세항(단위사업) 기금운영비(주민보계정) | 주택금융신용 보증기금 | 48,212,000,000 | 27,456,990 |
| 3476세항(단위사업) 기금운영비(주연보계정) | 주택금융신용 보증기금 | 17,773,000,000 | 182,139,010 |
| 8900항(프로그램) 일반회계 전출 | | 232,000,000,000 | 0 |
| 8901세항(단위사업) 일반회계 전출 | 주택금융신용 보증기금 | 232,000,000,000 | 0 |
| 9700항(프로그램) 여유자금운용 | | 3,480,961,000,000 | 0 |
| 9701세항(단위사업) 여유자금운용(주민보계정) | 주택금융신용 보증기금 | 3,168,840,000,000 | 0 |
| 9701세항(단위사업) 여유자금운용(주연보계정) | 주택금융신용 보증기금 | 312,121,000,000 | 0 |
| 100장(분야) 농림수산 | | 2,258,630,000,000 | 0 |
| 101관(부문) 농업농촌 | | 2,258,630,000,000 | 0 |
| 1600항(프로그램) 저축장려 | | 54,628,000,000 | 0 |
| 1631세항(단위사업) 저축장려 | 농어가목돈마 련저축장려기 금 | 54,628,000,000 | 0 |

(단위: 원)

| 세출예산액/ 지출계획액 | 지출액 | 다음연도 이월액 | 불용액 |
|-------------------|-------------------|-------------|----------------|
| 2,600,000,000,000 | 2,600,000,000,000 | 0 | 0 |
| 2,600,000,000,000 | 2,600,000,000,000 | 0 | 0 |
| 2,400,000,000,000 | 2,400,000,000,000 | 0 | 0 |
| 2,400,000,000,000 | 2,400,000,000,000 | 0 | 0 |
| 6,402,465,000,000 | 6,402,465,000,000 | 0 | 0 |
| 6,402,465,000,000 | 6,402,465,000,000 | 0 | 0 |
| 703,109,000,000 | 647,009,113,810 | 0 | 56,099,886,190 |
| 703,109,000,000 | 647,009,113,810 | 0 | 56,099,886,190 |
| 740,586,000,000 | 1,999,718,408,335 | 0 | 0 |
| 712,273,000,000 | 1,941,525,627,225 | 0 | 0 |
| 0 | 92,781,110 | 0 | 0 |
| 28,313,000,000 | 58,100,000,000 | 0 | 0 |
| 4,210,705,087,550 | 3,676,515,230,511 | 627,499,150 | 39,298,039,004 |
| 4,210,705,087,550 | 3,676,515,230,511 | 627,499,150 | 39,298,039,004 |
| 431,549,491,550 | 395,020,513,289 | 246,937,600 | 36,282,040,661 |
| 376,752,000,000 | 364,721,287,188 | 0 | 12,030,712,812 |
| 48,785,000,000 | 24,828,109,230 | 0 | 23,956,890,770 |
| 3,558,000,000 | 3,262,344,339 | 120,496,320 | 175,159,341 |
| 2,454,491,550 | 2,208,772,532 | 126,441,280 | 119,277,738 |
| 66,194,596,000 | 62,798,036,107 | 380,561,550 | 3,015,998,343 |
| 48,239,456,990 | 45,965,733,640 | 130,598,075 | 2,143,125,275 |
| 17,955,139,010 | 16,832,302,467 | 249,963,475 | 872,873,068 |
| 232,000,000,000 | 232,000,000,000 | 0 | 0 |
| 232,000,000,000 | 232,000,000,000 | 0 | 0 |
| 3,480,961,000,000 | 2,986,696,681,115 | 0 | 0 |
| 3,168,840,000,000 | 2,636,614,375,345 | 0 | 0 |
| 312,121,000,000 | 350,082,305,770 | 0 | 0 |
| 2,258,630,000,000 | 1,812,434,036,646 | 0 | 40,762,636,721 |
| 2,258,630,000,000 | 1,812,434,036,646 | 0 | 40,762,636,721 |
| 54,628,000,000 | 53,260,037,310 | 0 | 1,367,962,690 |
| 54,628,000,000 | 53,260,037,310 | 0 | 1,367,962,690 |

<별첨> 결산 부표

W

1. 세입불납결손사유 총괄표

일반회계

(단위: 원)

| | 불납결손 사유 | 불납결손액 |
|---------|---------|-------------|
| | 합 계 | 746,245,500 |
| 1) 시효완성 | | 746,245,500 |

2. 세입불납결손액 조서

일반회계

| 과 목 | 예 산 액 | 징수결정액 |
|----------------|----------------|-----------------|
| 합 계 | 47,845,000,000 | 115,573,144,550 |
| 12관 경상이전수입 | 47,845,000,000 | 115,573,144,550 |
| 56항 벌금,몰수금및과태료 | 47,785,000,000 | 109,676,388,590 |
| 563목 과태료 | 22,064,000,000 | 47,834,547,120 |
| 565목 과징금 | 25,721,000,000 | 61,841,841,470 |
| 58항 가산금 | 60,000,000 | 5,896,755,960 |
| 581목 가산금 | 60,000,000 | 5,896,755,960 |

3. 세입미수납사유 총괄표

일반회계

(단위: 원)

| 미수납 사유 | 미수납액 |
|--------------------|----------------|
| 합 계 | 32,763,410,090 |
| 1) 징수유예 | 124,774,450 |
| 2) 납기미도래 | 4,071,634,720 |
| 3) 체납자 재력부족 및 거소불명 | 28,567,000,920 |

(단위: 원)

| 수 납 액 | 불납결손액 | 불납결손 사유 |
|-----------------------|--------------------|---------|
| 82,066,150,840 | 746,245,500 | |
| 82,066,150,840 | 746,245,500 | |
| 81,579,804,810 | 470,150,000 | |
| 38,027,517,400 | 293,350,000 | 시효완성 |
| 43,552,287,410 | 176,800,000 | 시효완성 |
| 486,346,030 | 276,095,500 | |
| 486,346,030 | 276,095,500 | 시효완성 |

4. 세입미수납액 조서

일반회계

| 과 목 | 예 산 액 | 징수결정액 |
|----------------|-----------------|-----------------|
| 합 계 | 281,749,000,000 | 350,037,108,850 |
| 12관 경상이전수입 | 281,749,000,000 | 350,037,108,850 |
| 56항 벌금,몰수금및과태료 | 47,785,000,000 | 109,676,388,590 |
| 563목 과태료 | 22,064,000,000 | 47,834,547,120 |
| 565목 과징금 | 25,721,000,000 | 61,841,841,470 |
| 58항 가산금 | 60,000,000 | 5,896,755,960 |
| 581목 가산금 | 60,000,000 | 5,896,755,960 |
| 59항 기타경상이전수입 | 233,904,000,000 | 234,463,964,300 |
| 596목 기타경상이전수입 | 233,904,000,000 | 234,463,964,300 |

5. 세출예산 전용사유 총괄표

일반회계

(단위: 원)

| 전용 사유 | 전 용 액 |
|-------|-------------|
| 합 계 | 172,848,000 |
| 1) 기타 | 172,848,000 |

(단위: 원)

| 수 납 액 | 미 수 납 액 | 미수납 사유 |
|------------------------|-----------------------|-----------------|
| 316,527,453,260 | 32,763,410,090 | |
| 316,527,453,260 | 32,763,410,090 | |
| 81,579,804,810 | 27,626,433,780 | |
| 38,027,517,400 | 39,272,600 | 징수유예 |
| | 473,320,000 | 납기미도래 |
| | 9,001,087,120 | 채납자 채력부족 및 거소불명 |
| 43,552,287,410 | 76,300,000 | 징수유예 |
| | 3,598,314,720 | 납기미도래 |
| | 14,438,139,340 | 채납자 채력부족 및 거소불명 |
| 486,346,030 | 5,134,314,430 | |
| 486,346,030 | 9,201,850 | 징수유예 |
| | 5,125,112,580 | 채납자 채력부족 및 거소불명 |
| 234,461,302,420 | 2,661,880 | |
| 234,461,302,420 | 2,661,880 | 채납자 채력부족 및 거소불명 |

6. 세출예산 전용조서

일반회계

| 구 분 | 예 산 현 액 | 지 출 액 |
|------------------------|---------------|---------------|
| 합 계 | 7,317,635,000 | 6,635,195,050 |
| 010장(분야) 일반·지방행정 | 7,317,635,000 | 6,635,195,050 |
| 014관(부문) 재정·금융 | 7,317,635,000 | 6,635,195,050 |
| 1400항(프로그램) 금융산업글로벌화 | 384,000,000 | 272,229,850 |
| 1431세항(단위사업) 금융관련국제협력 | 384,000,000 | 272,229,850 |
| 220목 여비 | 202,000,000 | 91,376,170 |
| 340목 해외이전 | 182,000,000 | 180,853,680 |
| 7100항(프로그램) 금융행정효율화 | 6,933,635,000 | 6,362,965,200 |
| 7111세항(단위사업) 본부 기본경비 | 6,247,480,000 | 5,740,525,450 |
| 110목 인건비 | 1,696,364,000 | 1,414,859,680 |
| 210목 운영비 | 3,162,673,000 | 3,056,449,150 |
| 220목 여비 | 346,514,000 | 235,945,490 |
| 240목 업무추진비 | 564,188,000 | 563,249,830 |
| 260목 연구용역비 | 10,000,000 | 10,000,000 |
| 310목 보전금 | 62,380,000 | 61,379,770 |
| 320목 민간이전 | 309,861,000 | 308,025,730 |
| 430목 유형자산 | 95,500,000 | 90,615,800 |
| 7118세항(단위사업) 소속기관 기본경비 | 686,155,000 | 622,439,750 |
| 210목 운영비 | 476,495,000 | 420,779,670 |
| 220목 여비 | 156,000,000 | 149,979,620 |
| 240목 업무추진비 | 46,660,000 | 46,613,460 |
| 430목 유형자산 | 7,000,000 | 5,067,000 |

(단위: 원)

| 전용증감액 | | 전용 사유 |
|-------------|--------------|-------|
| 증 액 | 감 액 | |
| 172,848,000 | -172,848,000 | |
| 172,848,000 | -172,848,000 | |
| 172,848,000 | -172,848,000 | |
| 9,000,000 | -9,000,000 | |
| 9,000,000 | -9,000,000 | |
| 0 | -9,000,000 | 기타 |
| 9,000,000 | 0 | 기타 |
| 163,848,000 | -163,848,000 | |
| 163,848,000 | -130,508,000 | |
| 0 | -6,428,000 | 기타 |
| 134,100,000 | -10,000,000 | 기타 |
| 0 | -114,080,000 | 기타 |
| 5,340,000 | 0 | 기타 |
| 10,000,000 | 0 | 기타 |
| 5,980,000 | 0 | 기타 |
| 6,428,000 | 0 | 기타 |
| 2,000,000 | 0 | 기타 |
| 0 | -33,340,000 | |
| 0 | -6,000,000 | 기타 |
| 0 | -20,000,000 | 기타 |
| 0 | -5,340,000 | 기타 |
| 0 | -2,000,000 | 기타 |

7. 세출예산 이용사유 총괄표

(단위: 원)

| 이용사유 | | | | 이 용 금 액 |
|------|---|---|---|---------|
| 해 | 당 | 없 | 음 | |

8. 세출예산 이용조서

8. 세출예산 이용조서

| 구 분 | | 예 산 현 액 | |
|-----|--|---------|---|
| | | 해 | 당 |

9. 세출예산 이체사유 총괄표

| | | (단위: 원) | |
|------|---|---------|---|
| 이체사유 | | 이체금액 | |
| 해 | 당 | 없 | 음 |

(단위: 원)

| 지 출 액 | 이용증감액 | | 이용 사유 |
|-------|-------|-----|-------|
| | 증 액 | 감 액 | |
| 없 음 | | | |

10. 세출예산 이체조서

| 구 분 | 예 산 현 액 |
|-----|---------|
| | 해 당 |

11. 세출예산 이월사유 총괄표

일반회계

(단위: 원)

| 이월사유 | 이 월 액 |
|---------|------------|
| 합 계 | 90,363,630 |
| 미지급금 이월 | 90,363,630 |

(단위: 원)

| 지 출 액 | 이체증감액 | | 이체 사유 |
|-------|-------|-----|-------|
| | 증 액 | 감 액 | |
| 없음 | 0 | | |

12. 세출예산 이월조서

일반회계

| | 구 분 | 예 산 현 액 |
|---------------------|-----|-------------|
| | 합 계 | 793,000,000 |
| 010장(분야) 일반·지방행정 | | 793,000,000 |
| 014관(부문) 재정·금융 | | 793,000,000 |
| 7100항(프로그램) 금융행정효율화 | | 793,000,000 |
| 7135세항(단위사업) 금융행정지원 | | 793,000,000 |
| 260목 연구용역비 | | 793,000,000 |

(단위: 원)

| 지 출 액 | 이 월 액 | 이월 사유 |
|-------------|------------|---------|
| 595,550,820 | 90,363,630 | |
| 595,550,820 | 90,363,630 | |
| 595,550,820 | 90,363,630 | |
| 595,550,820 | 90,363,630 | |
| 595,550,820 | 90,363,630 | |
| 595,550,820 | 90,363,630 | 미지급금 이월 |

13. 세출예산 이월명세서

일반회계

| 당년도과목 | 예 산 현 액 | 지출원인행위액 | 지 출 액 | 이 월 액 | |
|---------------------|--------------------|--------------------|--------------------|-------------------|----------|
| | | | | 사고이월액 | 명시이월액 |
| 합 계 | 793,000,000 | 685,914,450 | 595,550,820 | 90,363,630 | 0 |
| 010장(분야) 일반·지방행정 | 793,000,000 | 685,914,450 | 595,550,820 | 90,363,630 | 0 |
| 014관(부문) 재정·금융 | 793,000,000 | 685,914,450 | 595,550,820 | 90,363,630 | 0 |
| 7100항(프로그램) 금융행정효율화 | 793,000,000 | 685,914,450 | 595,550,820 | 90,363,630 | 0 |
| 7135세항(단위사업) 금융행정지원 | 793,000,000 | 685,914,450 | 595,550,820 | 90,363,630 | 0 |
| 260목 연구용역비 | 793,000,000 | 685,914,450 | 595,550,820 | 90,363,630 | 0 |

14. 세출예산 불용사유 총괄표

일반회계

(단위: 원)

| 불용 사유 | 불 용 액 |
|------------|----------------------|
| 합 계 | 4,863,095,760 |
| 지급사유 미발생 | 122,402,300 |
| 계획변경 또는 취소 | 966,591,210 |
| 예산 절감 | 30,491,400 |
| 집행잔액 등 | 3,743,610,850 |

(단위: 원)

| 불 응 액 | 차년도과목 | | | | | 이 월 액 |
|-------------|-------------|-----------|-------------|--------------|-------|-------------|
| | 장 (분야) | 관 (부문) | 항 (프로그램) | 세항 (단위사업) | 목 | |
| 107,085,550 | | | | | | 90,363,630 |
| 107,085,550 | | | | | | 90,363,630 |
| 107,085,550 | | | | | | 90,363,630 |
| 107,085,550 | | | | | | 90,363,630 |
| 107,085,550 | | | | | | 90,363,630 |
| 107,085,550 | 일반·지방행 정 | 재정·금융 | 금융행정효 율화 | 금융행정지 원 | 연구용역비 | 90,363,630 |

15. 세출예산 불용조서

일반회계

| | 구 분 | 예 산 현 액 |
|--------------------------|-----|----------------|
| | 합 계 | 73,638,286,380 |
| 010장(분야) 일반·지방행정 | | 73,638,286,380 |
| 014관(부문) 재정·금융 | | 73,638,286,380 |
| 1100항(프로그램) 금융정책 | | 14,512,000,000 |
| 1134세항(단위사업) 핀테크 지원 사업 | | 14,512,000,000 |
| 210목 운영비 | | 150,000,000 |
| 220목 여비 | | 30,000,000 |
| 240목 업무추진비 | | 20,000,000 |
| 320목 민간이전 | | 14,312,000,000 |
| 1300항(프로그램) 자금세탁방지시스템선진화 | | 8,149,000,000 |
| 1331세항(단위사업) 자금세탁방지추진 | | 3,196,000,000 |
| 110목 인건비 | | 82,000,000 |
| 210목 운영비 | | 195,820,000 |
| 220목 여비 | | 20,630,000 |
| 240목 업무추진비 | | 2,550,000 |
| 320목 민간이전 | | 16,000,000 |
| 340목 해외이전 | | 2,879,000,000 |
| 1332세항(단위사업) FIU전산망구축운영 | | 4,953,000,000 |
| 210목 운영비 | | 4,563,000,000 |
| 430목 유형자산 | | 390,000,000 |
| 1400항(프로그램) 금융산업글로벌화 | | 3,718,286,380 |
| 1431세항(단위사업) 금융관련국제협력 | | 3,718,286,380 |
| 110목 인건비 | | 42,000,000 |
| 210목 운영비 | | 72,000,000 |
| 220목 여비 | | 202,000,000 |
| 240목 업무추진비 | | 52,000,000 |
| 260목 연구용역비 | | 124,286,380 |
| 320목 민간이전 | | 3,044,000,000 |

(단위: 원)

| 지출액 | 불용액 | 불용사유 |
|-----------------------|----------------------|------------|
| 68,684,826,990 | 4,863,095,760 | |
| 68,684,826,990 | 4,863,095,760 | |
| 68,684,826,990 | 4,863,095,760 | |
| 14,303,335,750 | 208,664,250 | |
| 14,303,335,750 | 208,664,250 | |
| 59,438,500 | 90,561,500 | 계획변경 또는 취소 |
| 18,587,990 | 11,412,010 | 계획변경 또는 취소 |
| 13,309,260 | 6,690,740 | 계획변경 또는 취소 |
| 14,212,000,000 | 100,000,000 | 계획변경 또는 취소 |
| 7,880,928,390 | 268,071,610 | |
| 3,035,869,590 | 160,130,410 | |
| 38,726,410 | 43,273,590 | 집행잔액 등 |
| 151,555,460 | 44,264,540 | 집행잔액 등 |
| 19,299,870 | 1,330,130 | 집행잔액 등 |
| 2,454,150 | 95,850 | 집행잔액 등 |
| 4,108,550 | 11,891,450 | 집행잔액 등 |
| 2,819,725,150 | 59,274,850 | 집행잔액 등 |
| 4,845,058,800 | 107,941,200 | |
| 4,474,434,860 | 88,565,140 | 집행잔액 등 |
| 370,623,940 | 19,376,060 | 집행잔액 등 |
| 3,559,695,500 | 158,590,880 | |
| 3,559,695,500 | 158,590,880 | |
| 33,586,670 | 8,413,330 | 집행잔액 등 |
| 50,240,860 | 19,981,480 | 계획변경 또는 취소 |
| | 1,777,660 | 집행잔액 등 |
| 91,376,170 | 110,454,430 | 계획변경 또는 취소 |
| | 169,400 | 집행잔액 등 |
| 43,400,120 | 8,599,880 | 계획변경 또는 취소 |
| 120,650,010 | 3,636,370 | 집행잔액 등 |
| 3,039,587,990 | 4,412,010 | 집행잔액 등 |

일반회계

| 구 분 | 예 산 현 액 |
|------------------------|----------------|
| 340목 해외이전 | 182,000,000 |
| 1800항(프로그램) 금융소비자보호 | 77,000,000 |
| 1831세항(단위사업) 금융소비자보호 | 77,000,000 |
| 210목 운영비 | 62,080,000 |
| 220목 여비 | 7,920,000 |
| 240목 업무추진비 | 7,000,000 |
| 7100항(프로그램) 금융행정효율화 | 47,182,000,000 |
| 7101세항(단위사업) 본부 인건비 | 25,426,000,000 |
| 110목 인건비 | 25,426,000,000 |
| 7102세항(단위사업) 소속기관 인건비 | 5,838,000,000 |
| 110목 인건비 | 5,838,000,000 |
| 7111세항(단위사업) 본부 기본경비 | 6,752,340,000 |
| 110목 인건비 | 1,696,364,000 |
| 210목 운영비 | 3,162,673,000 |
| 220목 여비 | 346,514,000 |
| 240목 업무추진비 | 564,188,000 |
| 250목 직무수행경비 | 496,860,000 |
| 310목 보전금 | 62,380,000 |
| 320목 민간이전 | 309,861,000 |
| 420목 건설비 | 18,000,000 |
| 430목 유형자산 | 95,500,000 |
| 7118세항(단위사업) 소속기관 기본경비 | 1,196,660,000 |
| 110목 인건비 | 256,532,000 |
| 210목 운영비 | 476,495,000 |
| 220목 여비 | 156,000,000 |
| 240목 업무추진비 | 46,660,000 |
| 250목 직무수행경비 | 206,000,000 |
| 320목 민간이전 | 47,973,000 |

(단위: 원)

| 지 출 액 | 불 용 액 | 불용 사유 |
|----------------|---------------|------------|
| 180,853,680 | 1,146,320 | 집행잔액 등 |
| 72,319,860 | 4,680,140 | |
| 72,319,860 | 4,680,140 | |
| 57,560,800 | 4,519,200 | 집행잔액 등 |
| 7,759,360 | 160,640 | 집행잔액 등 |
| 6,999,700 | 300 | 집행잔액 등 |
| 42,868,547,490 | 4,223,088,880 | |
| 23,873,097,710 | 1,552,902,290 | |
| 23,873,097,710 | 1,552,902,290 | 집행잔액 등 |
| 5,250,658,710 | 587,341,290 | |
| 5,250,658,710 | 587,341,290 | 집행잔액 등 |
| 6,201,648,710 | 550,691,290 | |
| 1,414,859,680 | 281,504,320 | 집행잔액 등 |
| 3,056,449,150 | 106,223,850 | 집행잔액 등 |
| 235,945,490 | 50,438,690 | 계획변경 또는 취소 |
| | 60,129,820 | 집행잔액 등 |
| 563,249,830 | 938,170 | 집행잔액 등 |
| 453,511,160 | 43,348,840 | 집행잔액 등 |
| 61,379,770 | 1,000,230 | 집행잔액 등 |
| 308,025,730 | 1,835,270 | 집행잔액 등 |
| 17,612,100 | 387,900 | 집행잔액 등 |
| 90,615,800 | 2,402,300 | 지급사유 미발생 |
| | 2,481,900 | 집행잔액 등 |
| 1,049,282,310 | 147,377,690 | |
| 196,128,230 | 60,403,770 | 집행잔액 등 |
| 420,779,670 | 55,715,330 | 집행잔액 등 |
| 149,979,620 | 6,020,380 | 집행잔액 등 |
| 46,613,460 | 46,540 | 집행잔액 등 |
| 193,113,800 | 12,886,200 | 집행잔액 등 |
| 37,600,530 | 10,372,470 | 집행잔액 등 |

일반회계

| 구 분 | | 예 산 현 액 |
|---------------------|--|---------------|
| 430목 유형자산 | | 7,000,000 |
| 7132세항(단위사업) 행정정보화 | | 2,882,000,000 |
| 210목 운영비 | | 1,822,703,000 |
| 260목 연구용역비 | | 788,000,000 |
| 430목 유형자산 | | 271,297,000 |
| 7135세항(단위사업) 금융행정지원 | | 5,087,000,000 |
| 110목 인건비 | | 305,401,000 |
| 210목 운영비 | | 3,187,102,000 |
| 220목 여비 | | 150,750,000 |
| 240목 업무추진비 | | 16,950,000 |
| 260목 연구용역비 | | 793,000,000 |
| 310목 보전금 | | 548,000,000 |
| 320목 민간이전 | | 59,797,000 |
| 430목 유형자산 | | 26,000,000 |

(단위: 원)

| 지출액 | 불용액 | 불용사유 |
|---------------|---------------|------------|
| 5,067,000 | 1,933,000 | 집행잔액 등 |
| 2,743,228,650 | 138,771,350 | |
| 1,737,725,260 | 7,094,480 | 계획변경 또는 취소 |
| | 1,462,360 | 예산 절감 |
| | 76,420,900 | 집행잔액 등 |
| 736,400,000 | 51,600,000 | 집행잔액 등 |
| 269,103,390 | 2,193,610 | 집행잔액 등 |
| 3,750,631,400 | 1,246,004,970 | |
| 278,530,570 | 21,029,040 | 예산 절감 |
| | 5,841,390 | 집행잔액 등 |
| 2,727,635,440 | 63,270,000 | 계획변경 또는 취소 |
| | 396,196,560 | 집행잔액 등 |
| 1,200,500 | 120,000,000 | 지급사유 미발생 |
| | 27,549,500 | 계획변경 또는 취소 |
| | 2,000,000 | 예산 절감 |
| 10,833,200 | 38,500 | 계획변경 또는 취소 |
| | 6,000,000 | 예산 절감 |
| | 78,300 | 집행잔액 등 |
| 595,550,820 | 107,085,550 | 집행잔액 등 |
| 77,500,000 | 470,500,000 | 계획변경 또는 취소 |
| 34,095,230 | 25,701,770 | 집행잔액 등 |
| 25,285,640 | 714,360 | 집행잔액 등 |

| 구 분 | 회계/기금 | 세출예산액/ 수정지출계획액 | 전년도이월액 |
|---------------------------------------|-----------------------|--------------------|----------------|
| 2400항(프로그램) 농림수산업금융지원 | | 354,045,000,000 | 0 |
| 2432세항(단위사업) 농어민금융지원 | 농림수산업자 신용보증기금 | 354,045,000,000 | 0 |
| 3200항(프로그램) 기금운영비 | | 54,752,000,000 | 0 |
| 3276세항(단위사업) 기금운영비(농어가목돈마련저축장려기 금) | 농어가목돈마 련저축장려기 금 | 1,000,000 | 0 |
| 3277세항(단위사업) 기금운영비(농림수산업자신용보증기금) | 농림수산업자 신용보증기금 | 54,751,000,000 | 0 |
| 9700항(프로그램) 여유자금운용 | | 1,795,205,000,000 | 0 |
| 9701세항(단위사업) 여유자금운용 | 농어가목돈마 련저축장려기 금 | 1,088,000,000 | 0 |
| | 농림수산업자 신용보증기금 | 1,794,117,000,000 | 0 |
| 110장(분야) 산업중소기업및에너지 | | 12,988,103,000,000 | 15,537,725,528 |
| 111관(부문) 산업금융지원 | | 12,988,103,000,000 | 15,537,725,528 |
| 2400항(프로그램) 신용보증금융지원 | | 3,324,010,000,000 | 15,537,725,528 |
| 2431세항(단위사업) 산업금융지원(신용보증기금) | 신용보증기금 | 3,307,748,000,000 | 15,201,225,528 |
| 2434세항(단위사업) 신보IT운영 | 신용보증기금 | 16,262,000,000 | 336,500,000 |
| 3300항(프로그램) 기금운영비 | | 376,955,000,000 | 0 |
| 3378세항(단위사업) 기금운영비(신용보증기금) | 신용보증기금 | 376,955,000,000 | 0 |
| 9700항(프로그램) 여유자금운용 | | 9,287,138,000,000 | 0 |
| 9702세항(단위사업) 여유자금운용 | 신용보증기금 | 9,287,138,000,000 | 0 |

(단위: 원)

| 세출예산현액/ 지출계획현액 | 지 출 액 | 다음연도 이월액 | 불 용 액 |
|--------------------|--------------------|----------|-------------------|
| 354,045,000,000 | 315,865,101,950 | 0 | 38,179,898,050 |
| 354,045,000,000 | 315,865,101,950 | 0 | 38,179,898,050 |
| 54,752,000,000 | 53,537,224,019 | 0 | 1,214,775,981 |
| 1,000,000 | 0 | 0 | 1,000,000 |
| 54,751,000,000 | 53,537,224,019 | 0 | 1,213,775,981 |
| 1,795,205,000,000 | 1,389,771,673,367 | 0 | 0 |
| 1,088,000,000 | 0 | 0 | 0 |
| 1,794,117,000,000 | 1,389,771,673,367 | 0 | 0 |
| 13,003,640,725,528 | 12,429,405,398,508 | 0 | 1,621,667,788,399 |
| 13,003,640,725,528 | 12,429,405,398,508 | 0 | 1,621,667,788,399 |
| 3,339,547,725,528 | 1,725,983,237,309 | 0 | 1,613,564,488,219 |
| 3,322,949,225,528 | 1,709,538,101,908 | 0 | 1,613,411,123,620 |
| 16,598,500,000 | 16,445,135,401 | 0 | 153,364,599 |
| 376,955,000,000 | 368,851,699,820 | 0 | 8,103,300,180 |
| 376,955,000,000 | 368,851,699,820 | 0 | 8,103,300,180 |
| 9,287,138,000,000 | 10,334,570,461,379 | 0 | 0 |
| 9,287,138,000,000 | 10,334,570,461,379 | 0 | 0 |

