



금융위원회

보 도 자 료

다시 도약하는 대한민국
함께 잘사는 국민의 나라

| | | | |
|---------------|-----------------------|-------|------------------------|
| 보도 일시 | 2022. 8. 24.(수) 10:30 | 배포 일시 | 2022. 8. 24.(수) 09:30 |
| 담당 부서 <총괄> | 금융위원회 청년정책과 | 책임자 | 과 장 최치연 (02-2100-1685) |
| | | 담당자 | 사무관 윤세열 (02-2100-1686) |

같이 하는 금융권 취업! 함께 여는 청년의 내일! 「2022 금융권 공동채용 박람회」 개최

주요 내용

- 「2022 금융권 공동채용 박람회」가 8.24일(수)~25일(목),
3년 만에 대면으로 동대문디자인플라자(DDP)에서 개최
 - 은행, 증권, 보험, 카드, 금융공기업 및 금융협회 등 58개社 참여
 - 박람회 기간 동안 현장 면접, 채용설명회, 메타버스 모의면접 등 프로그램에 약 1.5만명 이상의 청년들이 현장 참여할 예정
 - 은행권 우수 면접자에게는 향후 공채 서류전형 면제 혜택 제공

1

행사 개요

- 8월 24일(수) ~ 25일(목) 양일간, 「2022 금융권 공동채용 박람회」가 서울 동대문디자인플라자(DDP)에서 개최됩니다.
 - ‘17년부터 시작하여 올해로 6회째를 맞이하는 이번 박람회는 6개 금융협회(은행연합회, 금융투자협회, 생명보험협회, 손해보험협회, 여신금융협회, 저축은행중앙회) 주최로 금융권 58개사가 참여합니다.
 - 이번 박람회는 3년만에 대면행사로 개최되며, 현장 면접, 채용설명회, 메타버스 모의면접, 해외취업관 등 청년을 위한 다양한 프로그램이 제공됩니다.

※ 같이 하는 금융권 취업! 함께 여는 청년의 내일!

「금융권 공동채용 박람회」 개요

- ▶ 일시/장소 : 8.24일(수)~25일(목) / 서울 동대문디자인플라자(DDP),
온·오프라인 동시 개최
- 채용박람회 홈페이지: www.financejobfair.co.kr
- ▶ 주최 : 금융권 58개 기관(은행11, 금투7, 보험12, 여신8, 금융공기업14, 협회6)
- ▶ 후원 : 금융위원회, 금융감독원
- ▶ 주요 내용 : 개막식(국회 정무위원장, 금융위원회 부위원장 축하),
현장 면접.상담, **Live 채용설명회**, 맞춤형 취업컨설팅,
직무토크 콘서트, 메타버스 모의면접, 해외취업관 등

2 주요 내용

(1) 개막행사 (8.24일)

- 개막식은 백혜련 정무위원장, 김소영 금융위 부위원장, 이명순 금감원 수석부위원장 및 58개 금융기관 대표 등이 참석한 가운데 개최되며, 온라인 공개됩니다.
 - * 일시/장소 : 8.24일(수) 10:30 ~ 11:00 / 동대문디자인플라자(DDP) 아트홀 1관
 - * 금융위TV(www.youtube.com/FSCkorea)에서 생중계
- 김광수 은행연합회장은 개회사에서, 최근 인력수요 감소에도 불구하고 금융권은 사회적 책임을 다하기 위해 채용 규모를 늘려왔다면서,
 - 앞으로도 치열한 혁신으로 국민 경제성장과 청년 일자리 창출을 위해 노력하겠다고 밝혔습니다.
- 백혜련 국회 정무위원장은 축사에서 청년 일자리 확대를 위해 박람회를 개최한 금융권에 감사를 표하며,
 - 이번 박람회가 청년의 내일을 만들어가는 ‘새로운 場’ 이 될 것으로 기대한다고 언급하였습니다.

- 김소영 금융위 부위원장은 축사에서, 일자리 확보는 청년이 자립하는 첫 단계로써 주요국에서도 높은 관심을 기울이고 있는 만큼,
 - 정부도 이 같은 일자리 마련의 중요성을 인식하고 범부처 차원에서 창업과 취업 지원을 위한 노력을 기울이고 있다고 밝혔습니다.
 - 또한, 금융권도 창업 인프라 발전 및 취업청년 지원을 위한 공동채용 박람회 등을 추진하고 있다는 점을 언급하였습니다.
 - 아울러, 금융산업의 일자리 마련을 위해 적극적으로 금융개혁을 추진하고 있다고 강조하였습니다.
 - 오늘 박람회가 취업에 큰 도움이 되는 자리가 되기를 바란다면, “미래의 금융산업을 이끌어 갈” 청년의 첫걸음에 응원의 마음을 전하였습니다.

[2] 행사 구성

- (현장면접) 6개 은행(기업·농협·신한·우리·하나·국민)은 **현장 채용면접**을 실시하며, 우수면접자에게는 향후 채용시 **서류전형 면제 혜택**이 주어집니다.
 - 특히, 이번 박람회에서는 적극적인 면접 동기를 부여하기 위하여, 우수면접자 선정 비율을 예년의 30%에서 **35% 수준으로 확대**할 예정입니다.
- (면접체험) 메타버스를 통해 금융권 면접을 체험하고 전문가의 맞춤형 피드백을 제공받는 '**메타버스 모의면접관**'이 올해부터 도입됩니다.
 - 또한, 52개 금융회사가 참석자를 대상으로 채용상담을 실시하며,
 - 사전 NCS 모의고사, 직무적성검사 등을 바탕으로 한 **취업 컨설팅**과, 홍콩 **해외 취업 상담**도 개최됩니다.
- (Live 채용설명회) 40개 금융회사 인사담당자가 업권별로 채용전형 및 인재상 등을 소개하는 설명회를 진행하며, 유튜브로도 생중계됩니다.

□ (금융권 상시 채용정보 플랫폼) 플랫폼을 통해 구직자들에게 취업역량 자가진단 프로그램*을 운영하며, 다양한 금융권 취업정보도 제공**합니다.

* AI 자기소개서 분석, NCS 모의고사 등을 통해 개인의 취업역량 진단 (올해 신설)

** 금융권 취업백서에서 모든 참여기관의 직무 기술서 조회 가능 (올해 신설)

< 행사 시간표 >

| 시 간 | 8.24(수) | | 8.25(목) | |
|-------------|-------------------|---------------------------|--------------------|---------------------------|
| 10:00~10:30 | 개막식 (10:30~11:00) | 면접 및 상담 (10~17시) | 채용설명회 V (금융공기업3) | 면접 및 상담 (10~17시) |
| 11:00~11:30 | | | 채용설명회 VI (손해보험사1) | |
| 13:00~13:30 | 채용설명회 I (금융공기업1) | | 채용설명회 VII (손해보험사2) | |
| 14:00~14:30 | 채용설명회 II (금융공기업2) | | 채용설명회 VIII (생명보험사) | |
| 15:00~15:30 | 채용설명회 III (카드사1) | | 채용설명회 IX (은행) | |
| 16:00~16:30 | 채용설명회 IV (카드사2) | | 채용설명회 X (금융투자) | |

* 세부 내용은 박람회 홈페이지(www.financejobfair.co.kr) 참고

[별첨] 금융위원회 부위원장 축사. 끝.

| | | | | |
|---------------|------------------|-----|-----|--------------------|
| 담당 부서 <총괄> | 금융위원회 청년정책과 | 책임자 | 과 장 | 최치연 (02-2100-1685) |
| | | 담당자 | 사무관 | 윤세열 (02-2100-1686) |
| <공동> | 금융감독원 감독총괄국 | 책임자 | 국 장 | |
| | | 담당자 | 팀 장 | 곽범준 (02-3145-8001) |
| <공동> | 은행연합회 총무부 | 책임자 | 부 장 | 박영상 (02-3705-5272) |
| | | 담당자 | 팀 장 | 윤현진 (02-3705-5362) |
| <공동> | 금융투자협회 기획부 | 책임자 | 부 장 | 임병태 (02-2003-9030) |
| | | 담당자 | 차 장 | 김무현 (02-2003-9044) |
| <공동> | 생명보험협회 경영지원부 | 책임자 | 부 장 | 모진영 (02-2262-6671) |
| | | 담당자 | 팀 장 | 김치국 (02-2262-6631) |
| <공동> | 손해보험협회 경영지원부 | 책임자 | 부 장 | 최종수 (02-3702-8571) |
| | | 담당자 | 팀 장 | 류종원 (02-3702-8573) |
| <공동> | 여신금융협회 종합기획부 | 책임자 | 부 장 | 이경원 (02-2011-0742) |
| | | 담당자 | 팀 장 | 허민형 (02-2011-0649) |
| <공동> | 저축은행중앙회 기획조정부 | 책임자 | 부 장 | 김병수 (02-397-8610) |
| | | 담당자 | 과 장 | 전윤산 (02-397-8612) |

2022 금융권 공동채용 박람회

2022. 8. 24(수)~25(목) 10:00~17:00
동대문디자인플라자(DDP)

www.financejobfair.co.kr

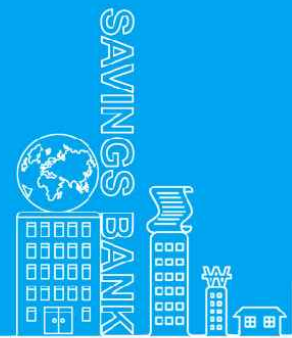

같이 하는
금융권 취업!

함께 여는
청년의 내일!



주최 금융투자협회 생명보험협회 손해보험협회 여신금융협회 저축은행중앙회 등 금융권 58개사

후원 금융위원회 금융감독원

참고2

박람회 주최기관 (58개社)

| 구 분 | | 참여기관 |
|-----------|----|---|
| 은행 | 11 | 기업은행, 경남은행, 국민은행, 광주은행, 농협은행, 대구은행, 부산은행, 신한은행, 우리은행, 전북은행, 하나은행 |
| 금융 투자 | 7 | KB증권, NH투자증권, 메리츠증권, 미래에셋대우, 삼성증권, 신한금융투자, 한국투자증권 |
| 생명 보험 | 5 | NH농협생명, 삼성생명, 한화생명보험, 교보생명보험, 신한라이프(新) |
| 손해 보험 | 7 | DB손해보험, KB손해보험, SGI서울보증, 메리츠화재해상보험, 삼성화재해상보험, 코리안리재보험, 현대해상화재보험 |
| 여신 | 8 | KB국민카드, 비씨카드, 삼성카드, 신한카드, 우리카드, 현대카드, 하나카드, 현대캐피탈(新) |
| 금융 공기업 | 14 | 금융결제원, 기술보증기금, 서민금융진흥원, 신용보증기금, 신용회복위원회(新), 예금보험공사, 한국거래소, 한국산업은행, 한국예탁결제원, 한국자산관리공사, 한국주택금융공사, 한국증권금융, 한국성장금융투자운용, 한국수출입은행 |
| 협회 | 6 | 은행연합회, 금융투자협회, 생명보험협회, 손해보험협회, 여신금융협회, 저축은행중앙회 |
| 계 | | 총 58개 금융기관 참가 |

참고3**금융회사별 채용담당자 연락처**

※ 행사관련 문의 : 박람회 사무국 (02-2186-9297)

| 권역 | 회사명 | 채용담당자 연락처 |
|-----------------|----------------|---------------|
| 은행 (11) | 우리은행 | 02-2002-4421 |
| | 중소기업은행 | 02-729-6395 |
| | (주)신한은행 | 02-2151-5114 |
| | NH농협은행 | 02-2080-7437 |
| | 하나은행 | 02-2002-2064 |
| | KB국민은행 | 02-2073-8439 |
| | DGB대구은행 | 053-740-2119 |
| | BNK부산은행 | 051-620-3944 |
| | BNK경남은행 | 055-290-8226 |
| | 광주은행 | 062-239-5716 |
| | 전북은행 | 063-250-7157 |
| 생명 보험 (5) | 한화생명보험 | 02-789-7515 |
| | 농협생명보험 | 02-3786-7172 |
| | 교보생명보험 | 02-721-2574 |
| | 삼성생명보험 주식회사 | 02-2259-7552 |
| | 신한라이프 | 02-3455-4443 |
| 손해 보험 (7) | 삼성화재해상보험 | 02-758-4630 |
| | DB손해보험 | 02-3011-3310 |
| | 서울보증보험(주) | 070-7827-7580 |
| | 현대해상화재보험 | 02-3701-8089 |
| | (주)KB손해보험 | 02-6900-2312 |
| | 코리안리재보험 주식회사 | 02-3702-6058 |
| | 메리츠화재해상보험 주식회사 | 02-3786-1237 |

| 권역 | 회사명 | 채용담당자 연락처 |
|-------------------|------------|--------------|
| 금투 (7) | 미래에셋증권 | 02-3774-7213 |
| | 메리츠증권 | 02-6454-4722 |
| | 신한금융투자 | 02-3772-2083 |
| | 한국투자증권 | 02-3276-6313 |
| | KB증권 주식회사 | 02-6114-0170 |
| | 삼성증권 주식회사 | 02-2020-7357 |
| | NH투자증권 | 02-768-7394 |
| 여신 (8) | 비씨카드 주식회사 | 02-520-4533 |
| | 신한카드(주) | 02-6950-7458 |
| | 주식회사 우리카드 | 02-6968-3539 |
| | 현대카드·현대커머셜 | 02-2167-5569 |
| | 삼성카드 | 02-2172-8878 |
| | 현대캐피탈 | 02-3150-7363 |
| | KB국민카드 | 02-6936-2925 |
| | 하나카드 | 02-6399-3315 |
| 금융 공기업 (14) | 한국성장금융투자운용 | 02-2090-9128 |
| | 한국주택금융공사 | 051-663-8533 |
| | 기술보증기금 | 051-606-7434 |
| | 서민금융진흥원 | 02-2128-8269 |
| | 신용회복위원회 | 02-750-1093 |
| | 신용보증기금 | 053-430-4215 |
| | 금융결제원 | 02-531-1243 |
| | 한국거래소 | 02-3774-8834 |
| | 한국자산관리공사 | 051-794-3121 |
| | 한국산업은행 | 02-787-6335 |
| | 예금보험공사 | 02-758-0150 |
| | 한국증권금융(주) | 02-3770-8715 |
| | 한국예탁결제원 | 051-519-1852 |
| | 수출입은행 | 02-3779-6109 |